

Collectivité Territoriale
de la Guyane

Commune de CAYENNE

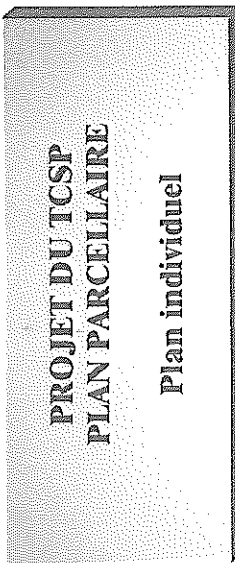

**Parcelle cadastrée Section BK n°350
Contenance: 1ha34a12ca**

| | |
|------------------|---------------------|
| Propriétaire | COMMUNE DE CAYENNE |
| Nouveau numéro | BK n°1147 |
| Superficie utile | 5466 m ² |
| DMPC | 3335M |

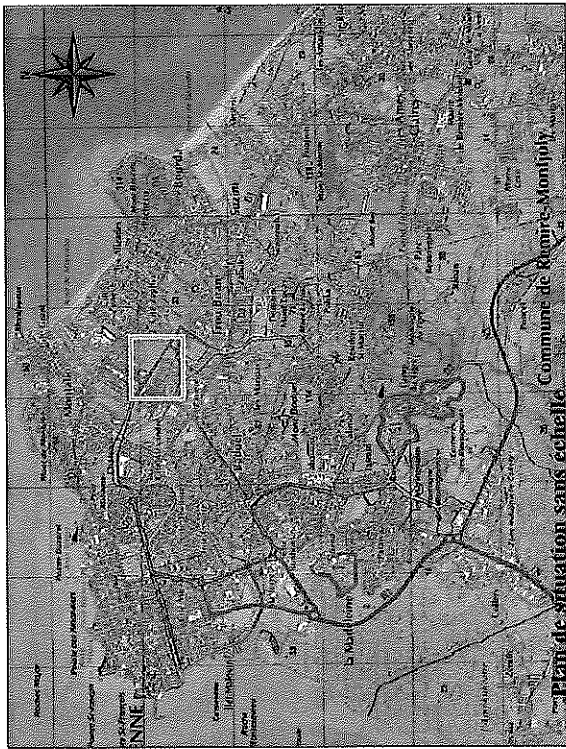

GÉOMÈTRE-EXPERT
CAYENNE - GUYANE

Dossier : 21028-6



ARMEGE

Successeur du cabinet DEFOS DU RAU
854, route de Remire - Immeuble "Porond"
97354 Remire-Montjoly
Tél : 05 94 30 00 77 - Fax : 05 94 31 12 75
Mail : contact@armege.org

PLAN D'ENSEMBLE

Echelle : 1/10000 °

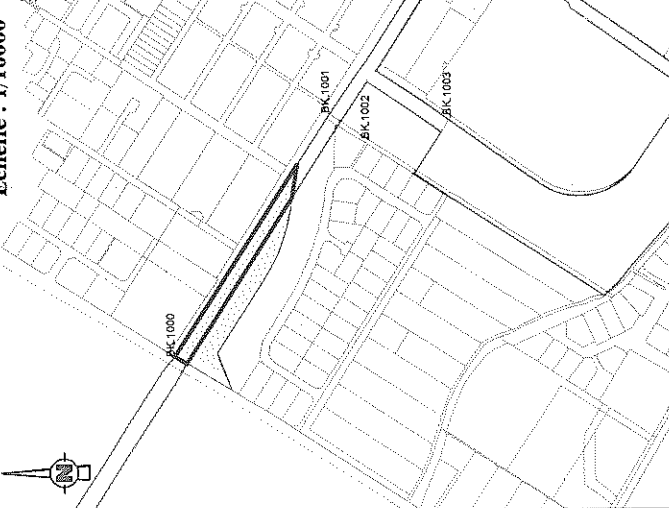

Légende

Limites cadastrales
Limite Parcelle BK 1147
Tracé du TCSP_EP 2
Parcelle BK 350

Emprise réservée pour voirie :
N°40 Boulevard Urbain
Section Chaton/Trou Biran

| LIMITE NOUVELLE-Coordonnées en RGFG 95 | | |
|--|-----------|-----------|
| MAT | X | Y |
| BK-100 | 355162.43 | 545952.26 |
| BK-101 | 355132.66 | 546035.71 |
| BK-102 | 355163.76 | 545928.80 |
| BK-103 | 355382.28 | 545787.14 |
| BK-104 | 355425.00 | 545781.19 |

| CADASTRE-Coordonnées Points de calage | | |
|---------------------------------------|-----------|-----------|
| MAT | X | Y |
| BK-1000 | 355162.43 | 545952.26 |
| BK-1001 | 355497.56 | 545734.99 |
| BK-1002 | 355481.56 | 546679.44 |
| BK-1003 | 355493.50 | 546665.02 |

Plan du lot : Echelle 1/2500°

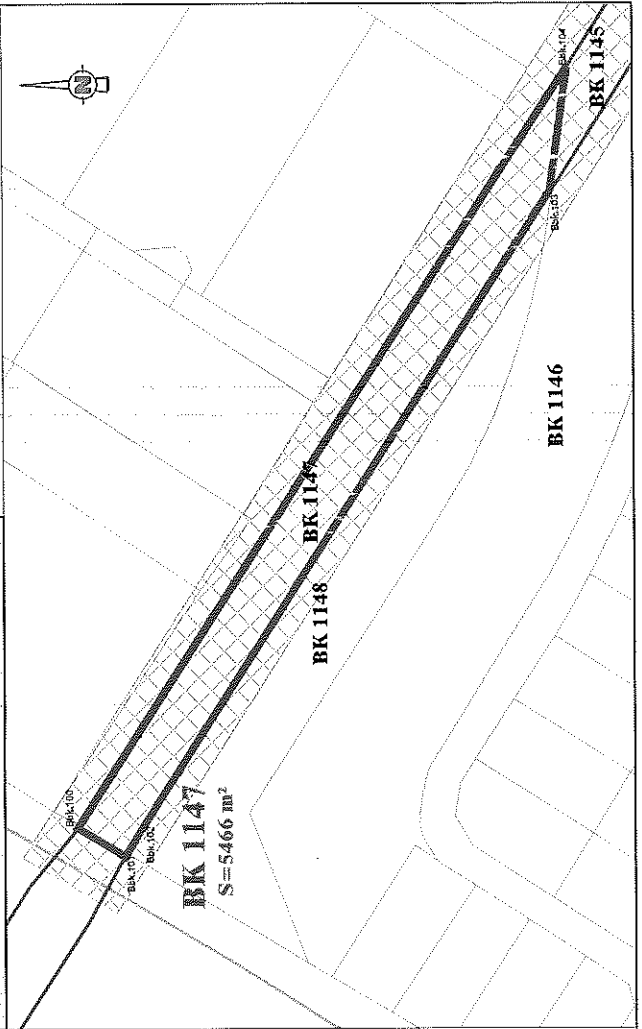

Collectivité Territoriale
de la Guyane

Commune de CAYENNE

**PROJET DU ICSP
PLAN PARCELLAIRE**

Plan individuel

Epfa
Guyane



**Parcelle cadastrée Section BK n°910
Contenance: 8ha59a72ca**

| | |
|------------------|--------------------------------------|
| Propriétaire | MINISTRE DE L'EDUCATION NATIONALE |
| Nouveau numéro | BK n°1136 |
| Superficie utile | 4519 m ² |
| DMPC | 3331E |



GEOMETRE-EXPERT
Qualité Pour Construire et Durable



Dossier : 21028-6

Successeur du cabinet DEFOS DU RAU
854, route de Rémire - Immeuble "Portaud"
97334 Rémire-Montjoly
Tel : 05 94 30 00 77 - Fax : 05 94 31 12 75
Mail : contact@armege.org

ARMEGE

PLAN D'ENSEMBLE

Echelle : 1/10000 °

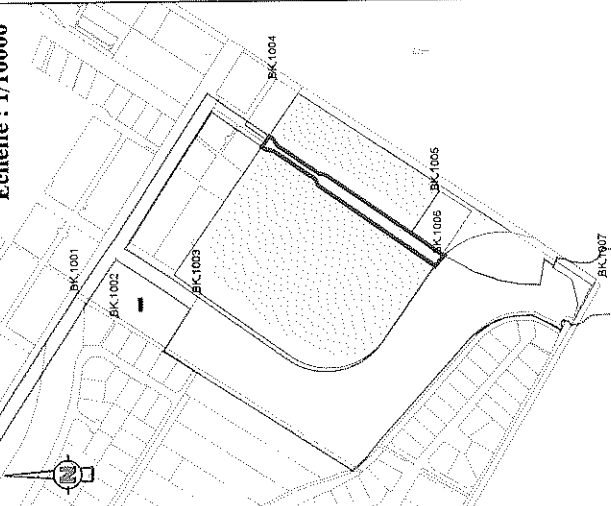

PLAN D'ENSEMBLE

Echelle : 1/5000 °

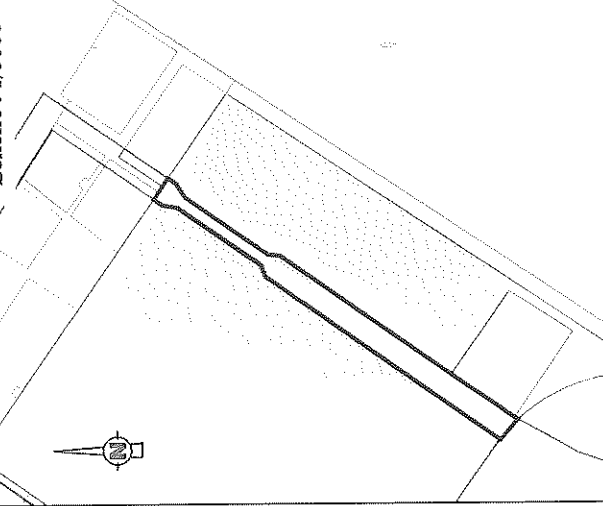

Légende

- Limites cadastrales
- Limite Parcelle BK 1136
- Tracé du TCSP_EP 2
- Parcelle BK 910

| LIMITE NOUVELLE - Coordonnées en RGFG 95 | | |
|--|-----------|-----------|
| MAT | X | Y |
| BK 1006 | 355544.06 | 545229.71 |
| BK 105 | 355710.83 | 545487.04 |
| BK 106 | 355704.66 | 545471.36 |
| BK 107 | 355696.43 | 545477.14 |
| BK 108 | 355692.16 | 545471.06 |
| BK 109 | 355690.72 | 545481.28 |
| BK 110 | 355650.39 | 545402.91 |
| BK 111 | 355642.37 | 545399.89 |
| BK 113 | 355530.15 | 545238.40 |
| BK 114 | 355531.71 | 545237.03 |
| BK 115 | 355533.26 | 545235.64 |
| BK 116 | 355534.77 | 545234.21 |
| BK 117 | 355537.74 | 545231.30 |
| BK 118 | 355539.18 | 545229.80 |
| BK 119 | 355540.59 | 545228.27 |
| BK 120 | 355541.98 | 545226.72 |
| BK 121 | 355542.23 | 545226.44 |
| BK 123 | 355574.04 | 545272.55 |
| BK 124 | 355666.76 | 545389.81 |
| BK 125 | 355657.63 | 545397.95 |
| BK 126 | 355637.71 | 545455.24 |
| BK 127 | 355706.77 | 545461.20 |

| CADASTRE - Coordonnées Points de calage | | |
|---|-----------|-----------|
| MAT | X | Y |
| BK 1001 | 355497.56 | 545734.99 |
| BK 1002 | 355481.56 | 545679.44 |
| BK 1003 | 355493.50 | 545665.02 |
| BK 1004 | 355789.06 | 545456.49 |
| BK 1005 | 355631.31 | 545232.41 |
| BK 1006 | 355544.06 | 545229.71 |
| BK 1007 | 355507.48 | 545018.84 |

Plan du lot : Echelle 1/1500 °

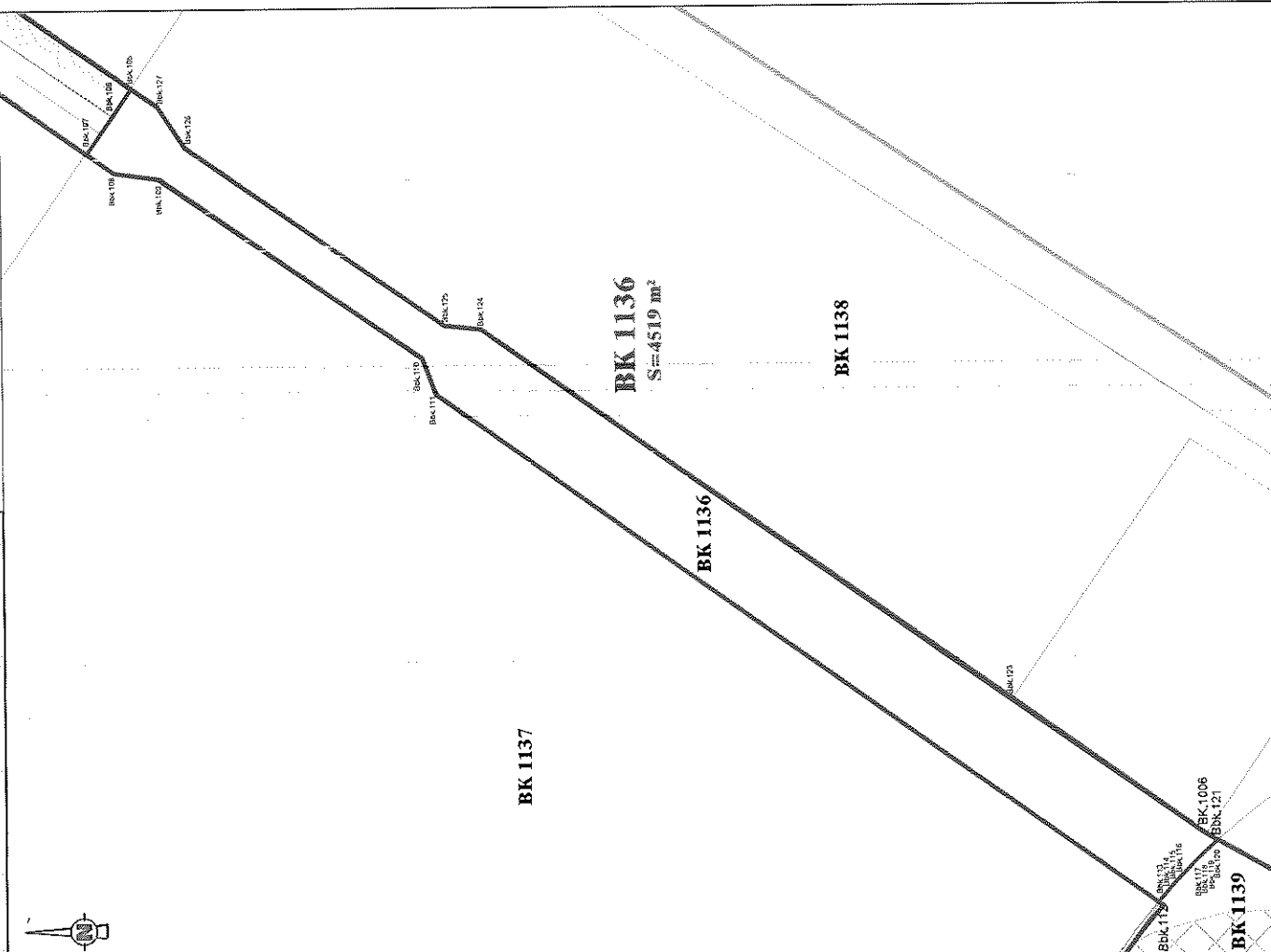

Collectivité Territoriale
de la Guyane

Commune de CAYENNE

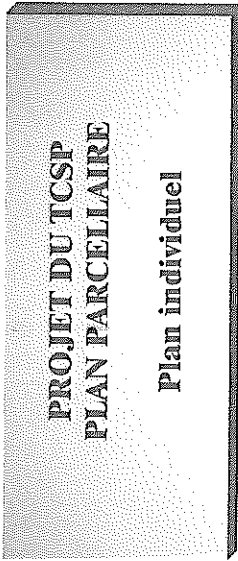

**Parcelle cadastrée Section BK n°918
Contenance: 5a75ca**

| | |
|------------------|--------------------|
| Propriétaire | COMMUNE DE CAYENNE |
| Nouveau numéro | BK n°1149 |
| Superficie utile | 165 m ² |
| DMPC | 3335M |



Plan de situation sans échelle
Commune de Remire-Montjoly



Dossier : 21028-6



Successeur du cabinet DEFOS DU RAU
854, route de Rézine - Immeuble "Parawa"
97354 Rézine-Montjoly
Tél : 05 94 30 00 77 - Fax : 05 94 31 12 75
Mail : contact@armege.org

PLAN D'ENSEMBLE

Echelle : 1/10000 °

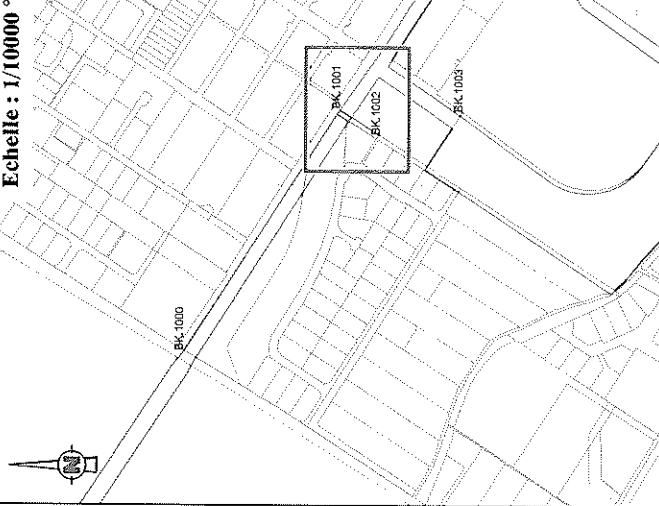

Plan du lot : Echelle 1/500 °

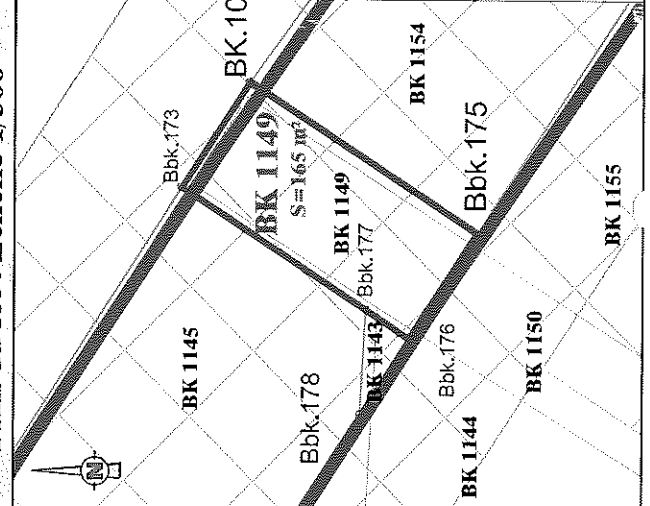

Légende

- Limites cadastrales
- Limite Parcelle BK 1149
- Tracé du TCSP_EP 2
- Parcelle BK 918

Emprise réservée pour voirie :
N°40 Boulevard Urbain
Section Châton/Trou Biran

LIMITE NOUVELLE - Coordonnées en RGF93

| MAT | X | Y |
|---------|-----------|-----------|
| BK.1001 | 355497.56 | 545734.99 |
| Bbk.173 | 355490.26 | 545739.72 |
| Bbk.175 | 355487.21 | 545719.02 |
| Bbk.176 | 355479.92 | 545723.76 |
| Bbk.177 | 355481.89 | 545726.80 |

CADASTRE - Coordonnées Points de calage

| MAT | X | Y |
|---------|-----------|-----------|
| BK.1000 | 355162.43 | 545952.26 |
| BK.1001 | 355497.56 | 545734.99 |
| BK.1002 | 355461.56 | 545679.44 |
| BK.1003 | 355493.50 | 545665.02 |

Collectivité Territoriale
de la Guyane

Commune de CAYENNE

PROJET DU TCSP
PLAN PARCELLAIRE

Plan individuel

Parcelle cadastrée Section BK n°921

Contenance: 6ha26a35ca

| | |
|----------------|--------------------------------------|
| Propriétaire | MINISTRE DE L'EDUCATION NATIONALE |
| Nouveau numéro | BK n°1139 |
| Surface | 55660 m ² |
| DMPC | 3331E |

Epfa
Guyane



Plan de situation sans échelle
Commune de Rimiritz-Muntjoly

EE
GÉOMÈTRE-EXPERT
GUYANE-FRANCE

Dossier : 21028-6



ARMECE

Successeur du cabinet DEEOS DU RAU
854, route de Rénaire - Immeuble "Paradise"
97354 Rénaire-Muntjoly
Tél : 05 94 30 00 77 - Fax : 05 94 31 12 75
Mail : contact@armece.org

PLAN D'ENSEMBLE

Echelle : 1/15000 °

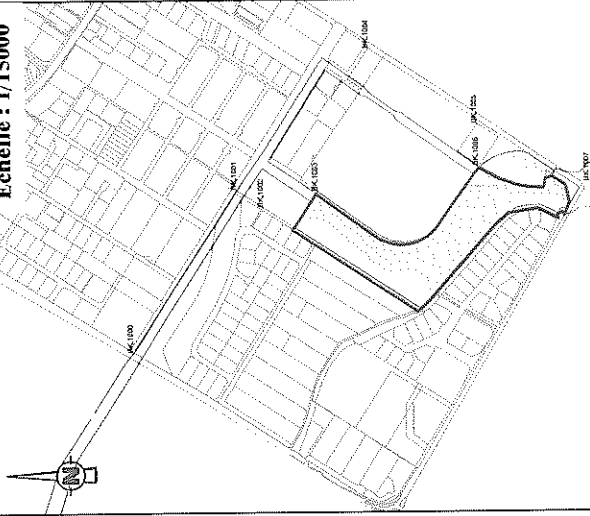

Plan du lot : Echelle 1/10000°

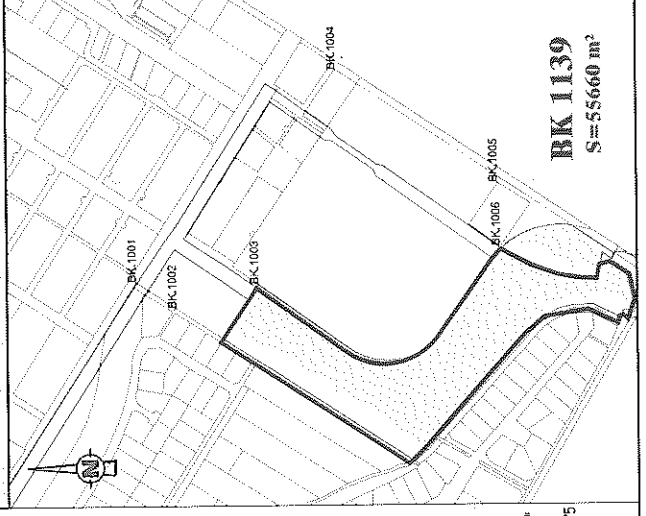

BK 1139
S=55660 m²

Légende

Limites cadastrales
Limite Parcelle BK 1139
Tracé du TCSP_EP 2
Parcelle BK 921

Emprise réservée pour voirie :
N°40 Boulevard Urbain
Section Châton/Trou Biran
Emprise réservée pour bassin :
N°10 Bassin de rétention de Montabo

| MAT | Coordonnées Points de calage | |
|---------|------------------------------|-----------|
| | X | Y |
| BK.1000 | 355162.43 | 545952.26 |
| BK.1001 | 355497.56 | 545734.99 |
| BK.1002 | 355461.56 | 545679.44 |
| BK.1003 | 355493.50 | 545565.02 |
| BK.1004 | 355789.06 | 545456.49 |
| BK.1005 | 355631.31 | 545232.41 |
| BK.1006 | 355544.06 | 545229.71 |
| BK.1007 | 355507.48 | 545018.84 |

| MAT | Coordonnées Points de calage | |
|---------|------------------------------|-----------|
| | X | Y |
| BK.1000 | 355162.43 | 545952.26 |
| BK.1001 | 355497.56 | 545734.99 |
| BK.1002 | 355461.56 | 545679.44 |
| BK.1003 | 355493.50 | 545565.02 |
| BK.1004 | 355789.06 | 545456.49 |
| BK.1005 | 355631.31 | 545232.41 |
| BK.1006 | 355544.06 | 545229.71 |
| BK.1007 | 355507.48 | 545018.84 |

Plan du lot : Echelle 1/1250°

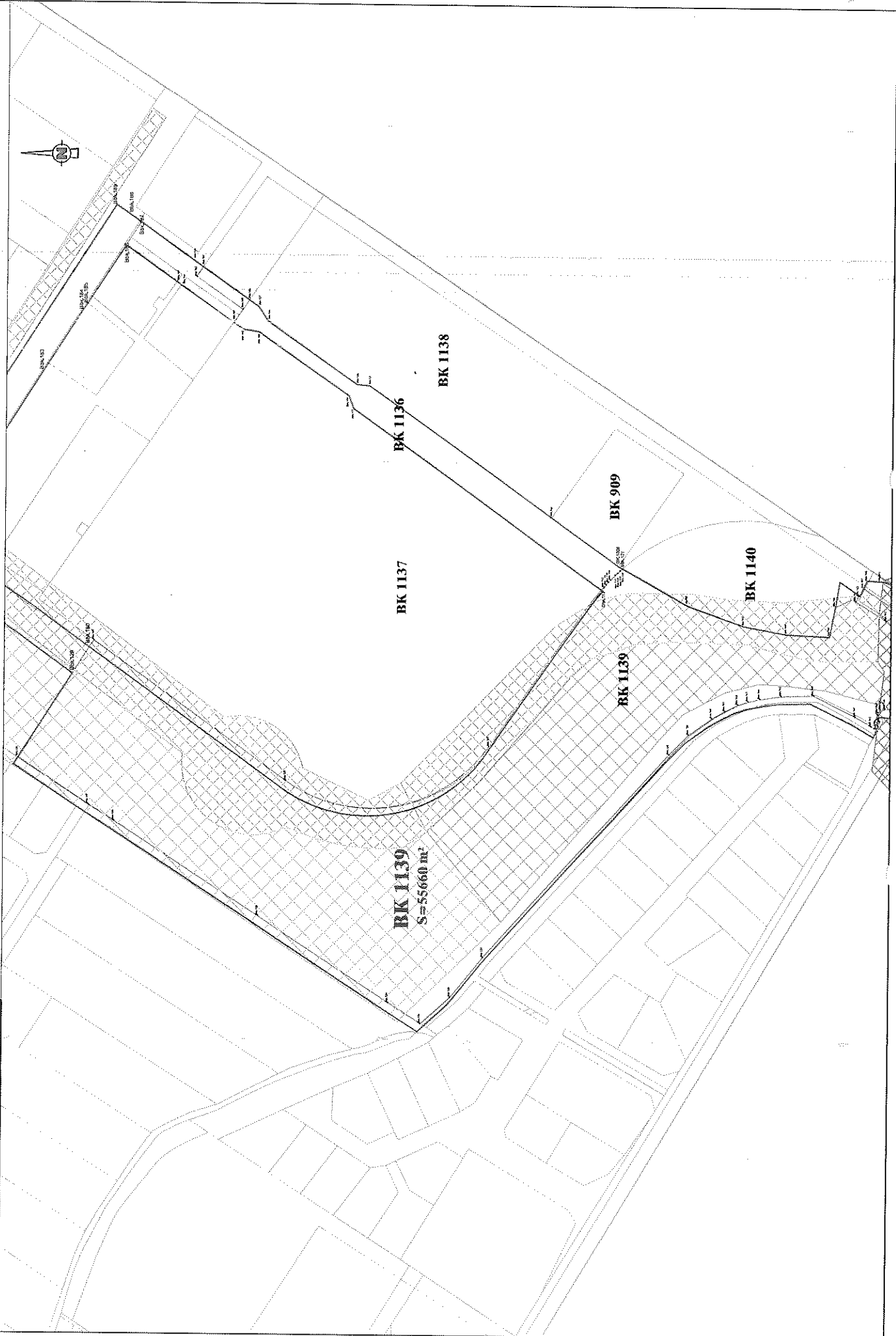

Collectivité Territoriale
de la Guyane

Commune de CAYENNE

PROJET DU TCSP
PLAN PARCELLAIRE

Plan individuel

Parcelle cadastrée Section BK n°1047
Contenance: 1ha00a12ca

| | |
|------------------|---------------------|
| Propriétaire | COMMUNE DE CAYENNE |
| Nouveau numéro | BK n°1151 |
| Superficie utile | 1225 m ² |
| DMPC | 3335M |

Epfa.
GUYANE
ÉVALUATION
PAYSANNE
D'AGRICULTURE



Plan de situation sans échelle
Commune de Remire-Montjoly



Dossier : 21028-6



ARMEGE

Successeur du cabinet DEFGOS DU RAU
854, route de Remire - Immeuble "Paradise"
97354 Remire-Montjoly
Tél : 05 94 30 00 77 - Fax : 05 94 31 12 75
Mail : contact@armege.org

PLAN D'ENSEMBLE

Echelle : 1/10000

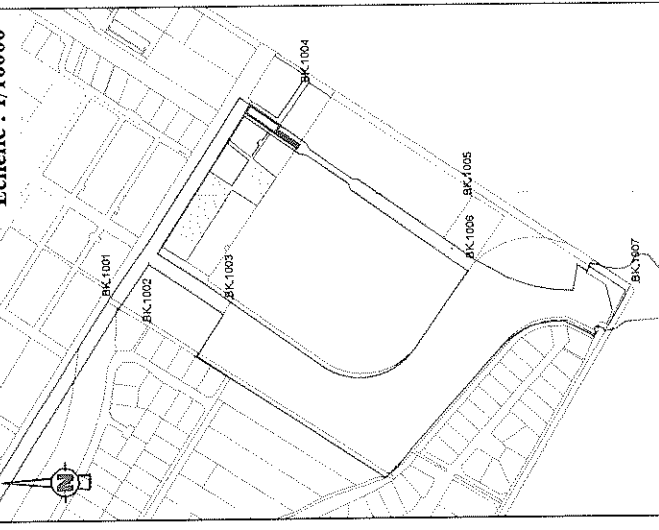

Plan du lot : Echelle 1/1000

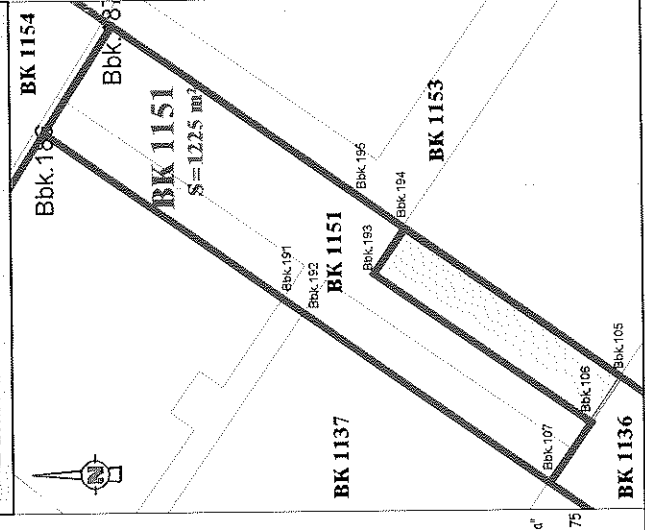

Légende

Limites cadastrales
Limite Parcelle BK 1151
Tracé du TCSP_EP 2
Parcelle BK 1047

Emprise réservée pour voirie :
N°40 Boulevard Urbain
Section Châton/Trou Biran

LIMITE NOUVELLE - Coordonnées en RGFG 95

| MAT | X | Y |
|--------|-----------|-----------|
| BK.106 | 355704.66 | 545471.36 |
| BK.107 | 355696.43 | 545477.14 |
| BK.186 | 355745.18 | 545546.72 |
| BK.187 | 355739.96 | 545537.14 |
| BK.191 | 355721.46 | 545512.87 |
| BK.192 | 355719.45 | 545510.00 |
| BK.193 | 355725.46 | 545501.21 |
| BK.194 | 355731.70 | 545496.82 |
| BK.195 | 355735.87 | 545502.74 |

CADASTRE - Coordonnées Points de calage

| MAT | X | Y |
|---------|-----------|-----------|
| BK.1001 | 355497.56 | 545734.99 |
| BK.1002 | 355461.56 | 545679.44 |
| BK.1003 | 355493.50 | 545655.02 |
| BK.1004 | 355789.06 | 545456.49 |
| BK.1005 | 355631.31 | 545232.41 |
| BK.1006 | 355544.06 | 545229.71 |
| BK.1007 | 355507.48 | 545018.84 |

Collectivité Territoriale
de la Guyane

Commune de CAYENNE

PROJET DU TCSP
PLAN PARCELLAIRE

Plan individuel

Parcelle cadastrée Section BK n°1048
Contenance: 2ha88a28ca

| | |
|------------------|---------------------|
| Propriétaire | COMMUNE DE CAYENNE |
| Nouveau numéro | BK n°1154 |
| Superficie utile | 8541 m ² |
| DMPC | 3335M |

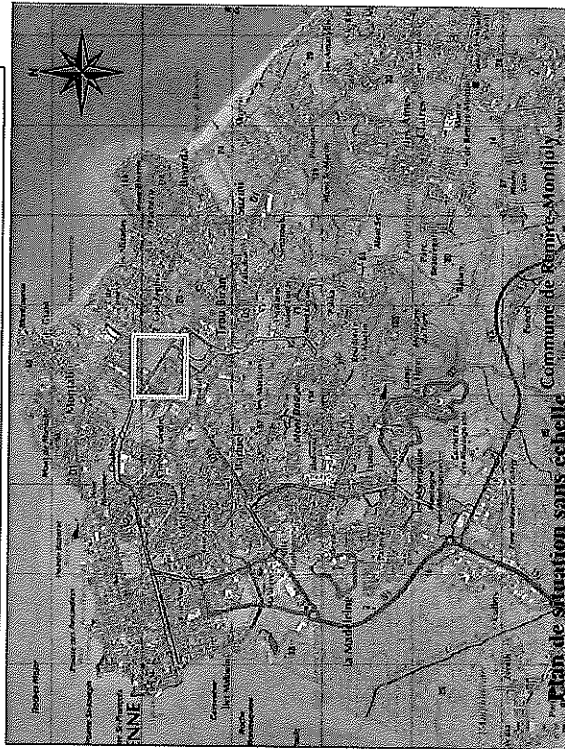

Plan de situation sans échelle

GEOMETRE-EXPERT
CABINET DU CARTELLIER DE CAYENNE

Dossier : 21028-6



ARMEGE

Successeur du cabinet BEFOS DU RAU
854, route de Remire - Immeuble "Pérouse"
97354 Remire-Montjoly
Tél : 05 94 30 00 77 - Fax : 05 94 31 12 75
Mail : contact@armege.org

PLAN D'ENSEMBLE

Echelle : 1/15000 °

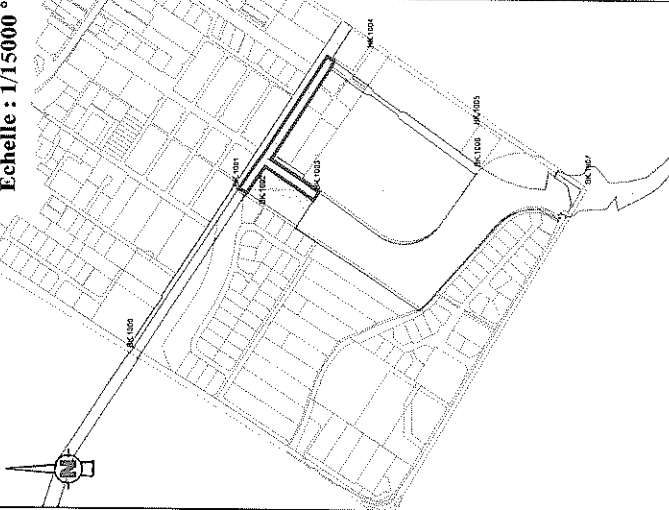

Plan du lot : Echelle 1/10000 °

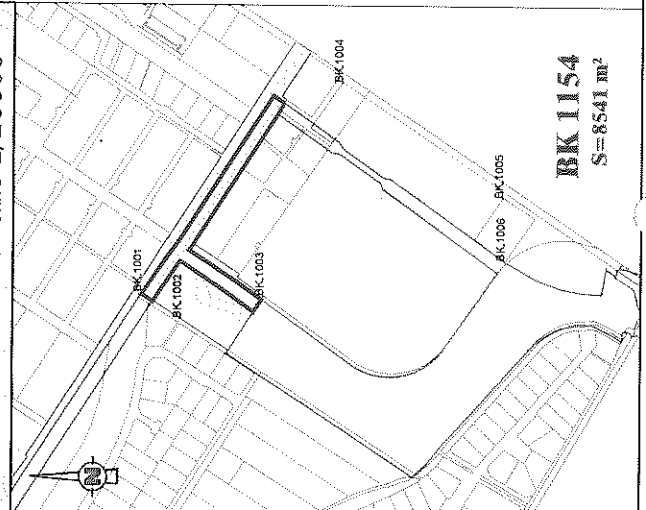

Légende

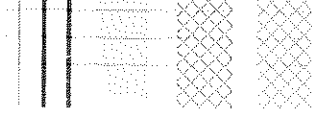

Limites cadastrales
Limite Parcelle BK 1154
Tracé du TCSP_EP 2
Parcelle BK 1048

Emprise réservée pour voirie :
N°40 Boulevard Urbain
Section Châton/Trou Biran

Emprise réservée pour bassin :
N°10 Bassin de rétention de Montabo

LIMITE NOUVELLE-Coordonnées en RGFG 95

| MAT | X | Y |
|---------|-----------|-----------|
| BK.1001 | 355497,66 | 545734,99 |
| Bbk.129 | 355472,24 | 545578,80 |
| Bbk.175 | 355487,21 | 545719,02 |
| Bbk.179 | 355442,72 | 545683,07 |
| Bbk.180 | 355489,04 | 545687,81 |
| Bbk.181 | 355557,00 | 545668,96 |
| Bbk.182 | 355561,25 | 545666,00 |
| Bbk.183 | 355664,80 | 545598,86 |
| Bbk.184 | 355703,40 | 545573,82 |
| Bbk.185 | 355707,62 | 545571,08 |
| Bbk.186 | 355745,18 | 545546,72 |
| Bbk.187 | 355759,96 | 545537,14 |
| Bbk.188 | 355764,25 | 545543,27 |
| Bbk.189 | 355770,77 | 545552,83 |
| Bbk.190 | 355871,46 | 545581,82 |

CADASTRE-Coordonnées Points de calage

| MAT | X | Y |
|---------|-----------|-----------|
| BK.1000 | 355162,43 | 545952,26 |
| BK.1001 | 355497,66 | 545734,99 |
| BK.1002 | 355461,56 | 545679,44 |
| BK.1003 | 355493,50 | 545665,02 |
| BK.1004 | 355789,06 | 545456,49 |
| BK.1005 | 355663,31 | 545232,41 |
| BK.1006 | 355544,06 | 545229,71 |
| BK.1007 | 355507,48 | 545018,84 |

Plan du lot : Echelle 1/1250°

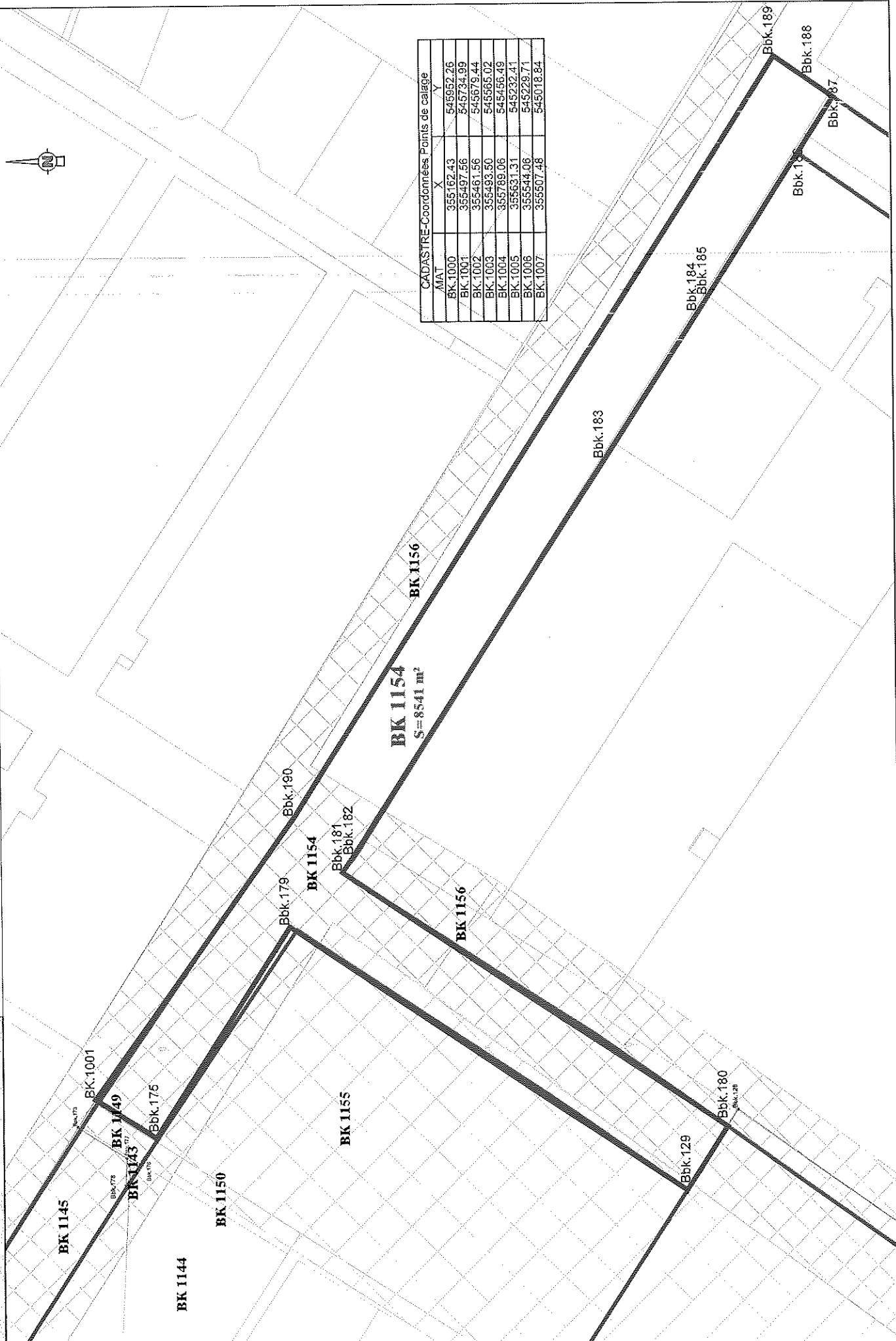

CADASTRE-Coordonnées Points de calage

| MAT | X | Y |
|---------|-----------|-----------|
| BK.1000 | 355162.43 | 545952.26 |
| BK.1001 | 355497.56 | 545734.99 |
| BK.1002 | 355481.56 | 545679.44 |
| BK.1003 | 355433.50 | 545565.02 |
| BK.1004 | 355789.06 | 545465.49 |
| BK.1005 | 355631.31 | 545232.41 |
| BK.1006 | 355544.06 | 545229.71 |
| BK.1007 | 355507.48 | 545018.84 |

Collectivité Territoriale
de la Guyane

Commune de CAYENNE

PROJET DU TCSP
PLAN PARCELLAIRE

Plan individuel



| | |
|--------------|-----------|
| Propriétaire | ETAT |
| Référence | BK n°1007 |
| Contenance | 2a76ca |

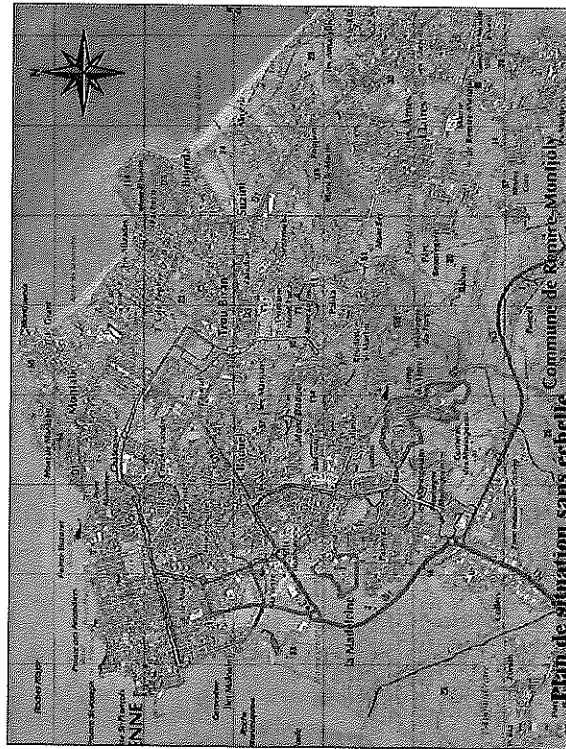

GÉOMÈTRE-EXPERT
CABINET DU CADRE DE L'URBANISME

Dossier : 21028-6



ARMEGE

Successeur du cabinet DEFOZ DU RAU
854, route de Rémire - Immeuble "Parsons"
97354 Rémire-Montjoly
Tél : 05 94 30 00 77 - Fax : 05 94 31 12 75
Mail : contact@armege.org

PLAN D'ENSEMBLE

Echelle : 1/15000°

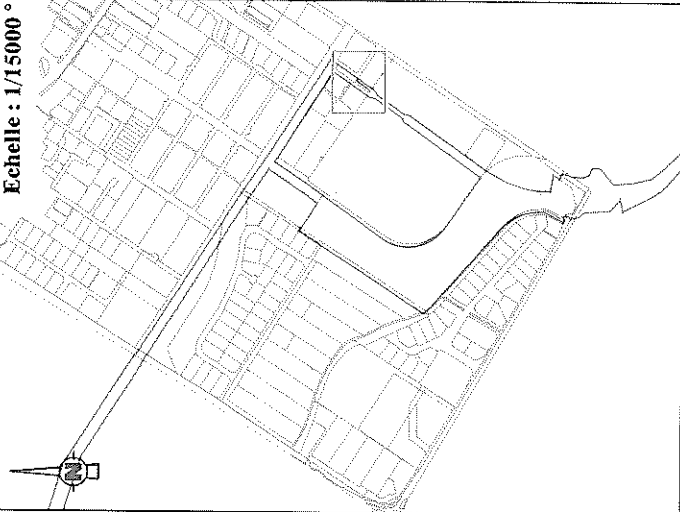

Plan du lot : Echelle 1/1000°

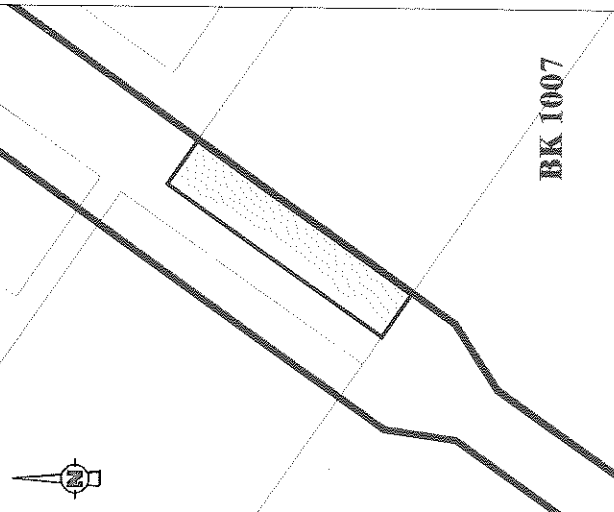

Légende

- Limites cadastrales
- Limite Parcelle
- Tracé du TCSP_EP 2
- Parcelle BK 1007

Collectivité Territoriale
de la Guyane

Commune de CAYENNE

PROJET DU TCSP
PLAN PARCELLAIRE

Plan individuel

Epfa.
GUYANAISE



| | |
|--------------|----------|
| Propriétaire | ETAT |
| Référence | BK n°605 |
| Contenance | 1a79ca |

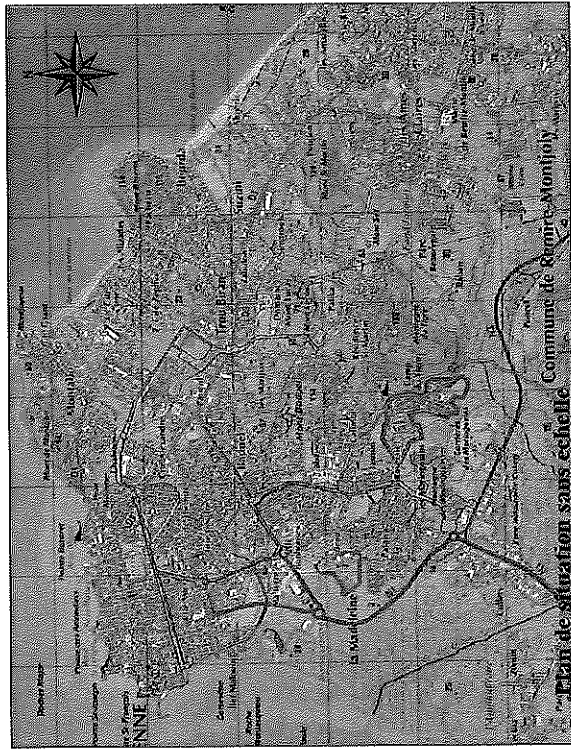

GEOMETRE-EXPERT
CLAUDE TONTON



ARMEGE

Successeur du cabinet DEFOS DU RAU
854, route de Rémire - Immeuble "Paroisse"
97354 Rémire-Montjoly
Tél : 05 94 30 00 77 - Fax : 05 94 31 12 75
Mail : contact@armege.org

Dossier : 21028-6

PLAN D'ENSEMBLE

Echelle : 1/15000°

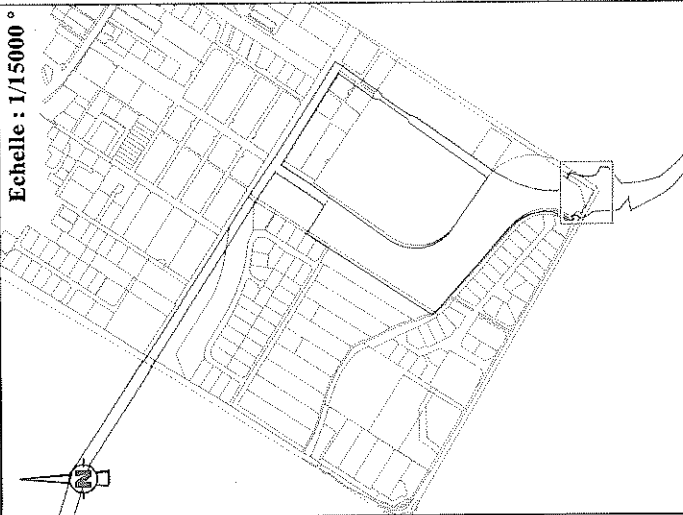

Plan du lot : Echelle 1/1000°

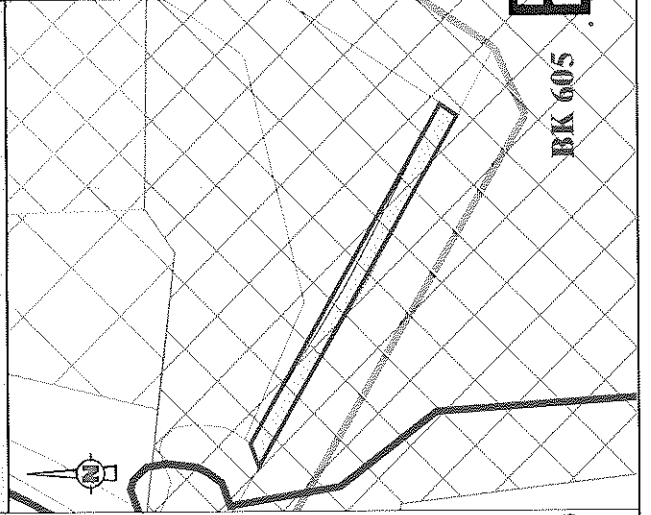

Légende

- Limites cadastrales
- Limite Parcelle
- Tracé du TCSP_EP 2
- Parcelle BK 605

Collectivité Territoriale
de la Guyane

Commune de CAYENNE

PROJET DU TCSP
PLAN PARCELLAIRE

Plan individuel



| | |
|--------------|----------|
| Propriétaire | ETAT |
| Référence | BK n°855 |
| Contenance | 9a80ca |

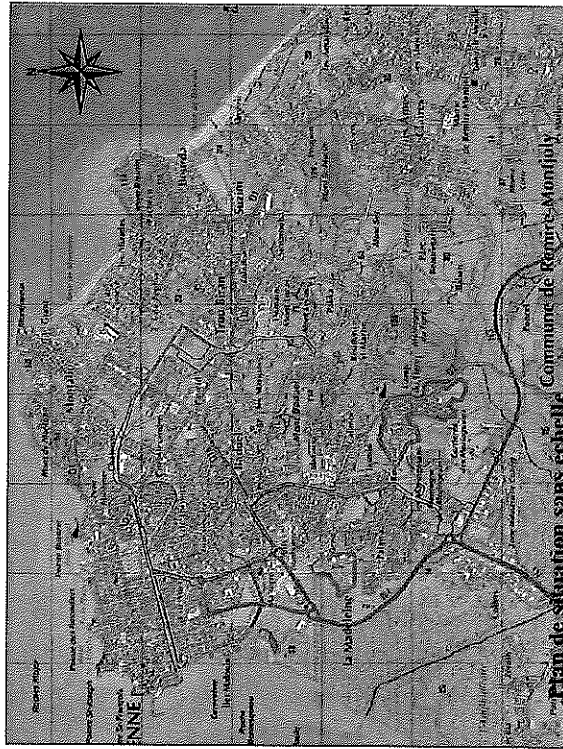

GÉOMÈTRE-EXPERT
CLERMONT-CAYENNE

Dossier : 21028-6



ARMEGE

Successeur du cabinet DEFOZ DU BAU
854, route de Rémire - Immeuble "Parsons"
97354 Rémire-Montjoly
Tél : 05 94 30 00 77 - Fax : 05 94 31 12 75
Mail : contact@armege.org

PLAN D'ENSEMBLE

Echelle : 1/15000°

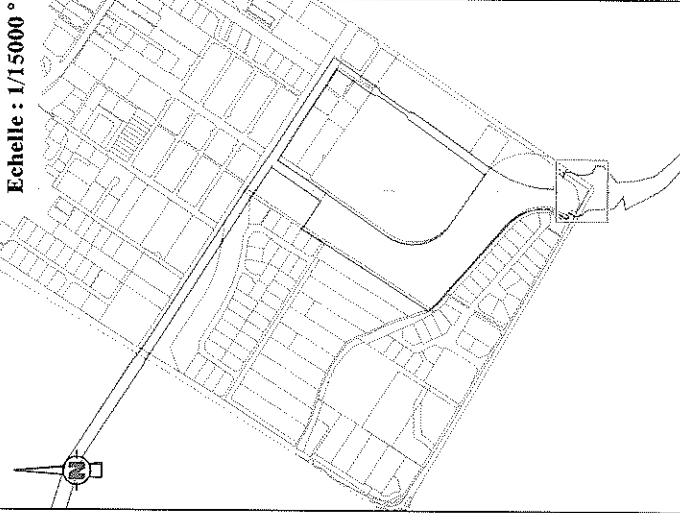

Plan du lot : Echelle 1/2000°

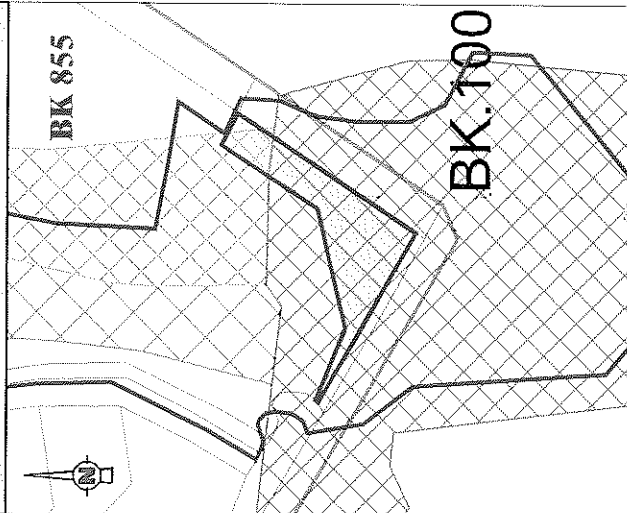

Légende

- Limites cadastrales
- Limite Parcelle
- Tracé du TCSP_EP 2
- Parcelle BK 855

Collectivité Territoriale
de la Guyane

Commune de CAYENNE

**PROJET DU TCSP
PLAN PARCELLAIRE**

Plan individuel

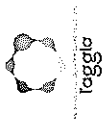

| | |
|--------------|--------------------|
| Propriétaire | COMMUNE DE CAYENNE |
| Référence | BK n°869 |
| Contenance | 5a68ca |

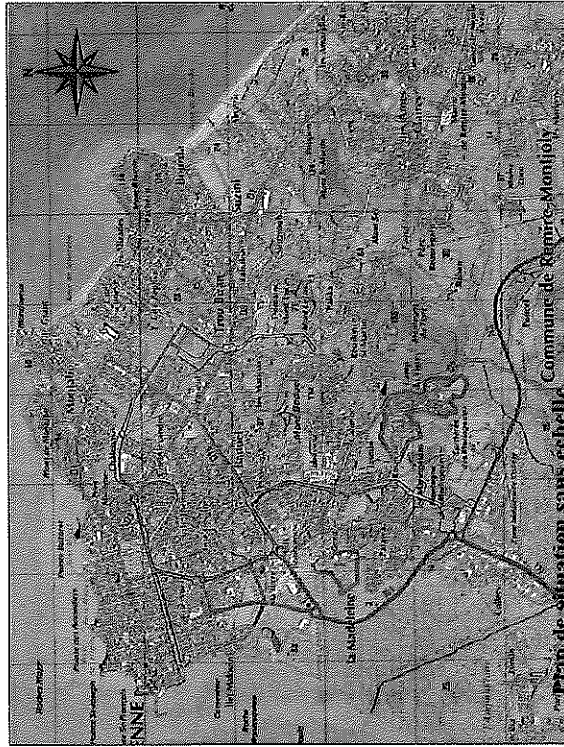

GÉOMÈTRE-EXPERT
CABINET D'URMEGE

Dossier : 2.1028-6



ARMEGE

Successeur du cabinet DEFOS DU RAU
854, route de Remire - Immeuble "Petrows"
97354 Remire-Montjoly
Tél : 05 94 30 00 77 - Fax : 05 94 31 12 75
Mail : contact@urmege.org

PLAN D'ENSEMBLE

Echelle : 1/15000°

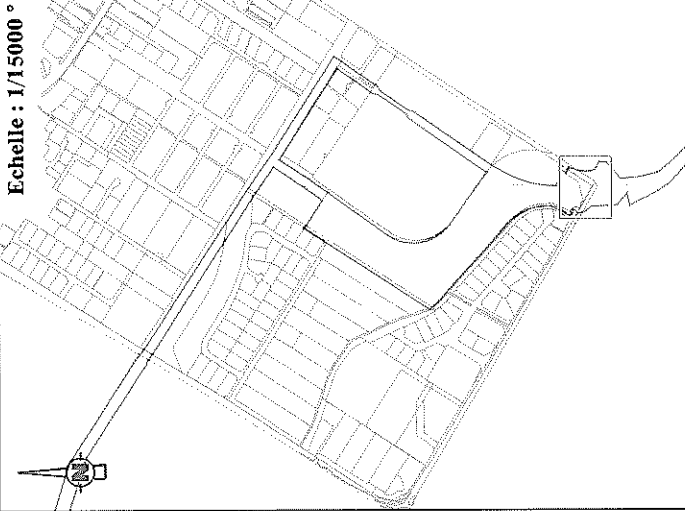

Plan du lot : Echelle 1/2000°

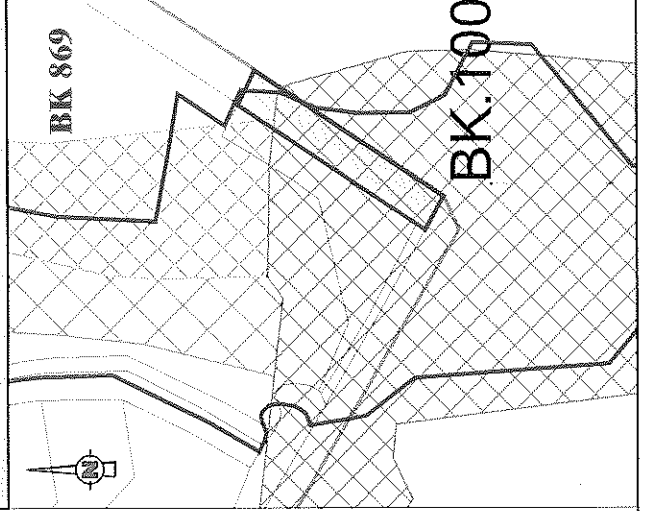

Légende

- Limites cadastrales
- Limite Parcelle
- Tracé du TCSP_EP 2
- Parcelle BK 869

Collectivité Territoriale
de la Guyane

Commune de CAYENNE

PROJET DU TCSP
PLAN PARCELLAIRE

Plan individuel



Parcelle cadastrée Section BN n°674

Contenance: 7a18ca

| | |
|------------------|---------------------------------------|
| Propriétaire | MINISTÈRE DE L'ÉDUCATION NATIONALE |
| Nouveau numéro | BN n°921 |
| Superficie utile | 196 m ² |
| DMPC | 3217S |



GÉOMÈTRE-EXPERT
QUALITÉ D'UN GÉNÉRALISTE

Dossier : 21028-6



ARMEGE

Successor du cabinet DEFOS DU RAU
854, route de Rémiré - Immeuble "Pétrole"
97354 Rémiré-Montjoly
Tel : 05 94 30 00 77 - Fax : 05 94 31 12 75
Mail : contact@armege.org

PLAN D'ENSEMBLE

Echelle : 1/5000 °

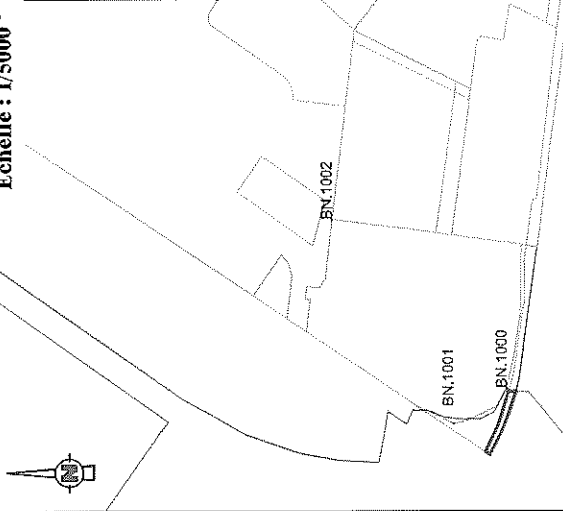

Plan du lot : Echelle 1/1000°

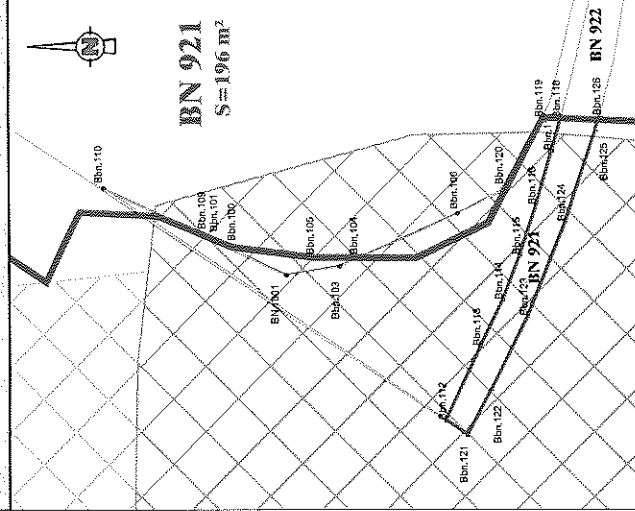

Legende

Limites cadastrales

Limite Parcelle BN 921

Tracé du TCSP_EP 2

Parcelle BN 674

Emprise réservée pour voirie :

N°40 Boulevard Urbain

Section Châton/Trou Biran

Emprise réservée pour carrefour :

N°29 RD3 / Boulevard Urbain

LIMITE NOUVELLE-Coordonnées en RGFG 95

| MAT | X | Y |
|---------|-----------|-----------|
| Bbn.112 | 355507.48 | 545018.84 |
| Bbn.113 | 355517.67 | 545014.00 |
| Bbn.114 | 355524.04 | 545010.94 |
| Bbn.115 | 355530.23 | 545008.51 |
| Bbn.116 | 355537.13 | 545006.28 |
| Bbn.117 | 355544.62 | 545004.04 |
| Bbn.118 | 355549.10 | 545002.82 |
| Bbn.121 | 355505.48 | 545015.86 |
| Bbn.122 | 355511.71 | 545012.52 |
| Bbn.123 | 355521.79 | 545007.48 |
| Bbn.124 | 355534.79 | 545002.23 |
| Bbn.125 | 355547.38 | 544998.07 |
| Bbn.126 | 355548.89 | 544997.67 |

CADASTRE-Coordonnées Points de Calage

| MAT | X | Y |
|---------|-----------|-----------|
| BN.1000 | 355551.41 | 545004.27 |
| BN.1001 | 355527.48 | 545040.95 |
| BN.1002 | 355567.81 | 545124.91 |

Collectivité Territoriale
de la Guyane

Commune de CAYENNE

PROJET DU ICSP
PLAN PARCELLAIRE

Plan individuel

Parcelle cadastrée Section BN n°733
Contenance: 1ha52a76ca

| | |
|------------------|---------------------------------------|
| Propriétaire | MINISTERE DE L'EDUCATION NATIONALE |
| Nouveau numéro | BN n°923 |
| Superficie utile | 27 m ² |
| DMPC | 3317S |



Successeur du cabinet DEFOIS DU RAU
854, route de Rézine - Immeuble "Potard"
97354 Rézine-Montjoly
Tel: 05 94 30 0077 - Fax: 05 94 31 12 75
Mail: contact@armege.org

ARMEGE

Dossier : 21028-6

PLAN D'ENSEMBLE

Echelle : 1/5000°

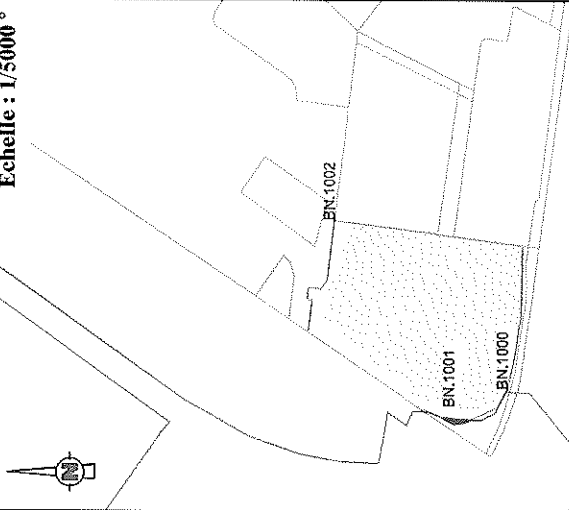

Plan du lot : Echelle 1/1000°

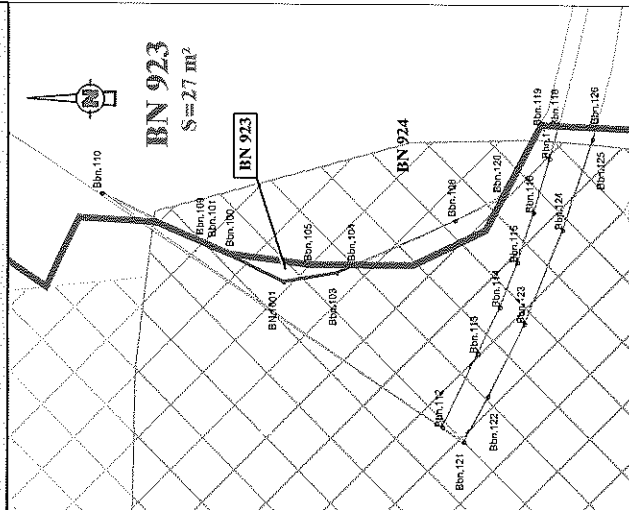

Légende

- Limites cadastrales
- Limite Parcelle BN 923
- Tracé du ICSP_EP 2
- Parcelle BN 733
- Emprise réservée pour voirie :
N°40 Boulevard Urbain
Section Châton/Trou Biran
- Emprise réservée pour carrefour :
N°29 RD3 / Boulevard Urbain

| LIMITE NOUVELLE - Coordonnées en RGFG 95 | | |
|--|-----------|-----------|
| MAT | X | Y |
| BN.1001 | 355527.48 | 545040.95 |
| Bbn.100 | 355531.29 | 545048.45 |
| Bbn.101 | 355532.48 | 545051.31 |
| Bbn.103 | 355528.73 | 545033.58 |
| Bbn.104 | 355529.82 | 545031.08 |
| Bbn.105 | 355529.83 | 545037.16 |

| CADASTRE - Coordonnées Points de calage | | |
|---|-----------|-----------|
| MAT | X | Y |
| BN.1000 | 355551.41 | 545004.27 |
| BN.1001 | 355527.48 | 545040.95 |
| BN.1002 | 355667.81 | 545124.91 |

Collectivité Territoriale
de la Guyane

Commune de CAYENNE

PROJET DU TCSP
PLAN PARCELLAIRE

Plan individuel

Epfa
Territoriale
Guyane

Parcelle cadastrée Section BN n°734

Contenance: 8a98ca

| | |
|------------------|--------------------------------------|
| Propriétaire | MINISTRE DE L'EDUCATION NATIONALE |
| Nouveau numéro | BN n°925 |
| Superficie utile | 661 m ² |
| DMPIC | 3317S |



Commune de Rimire-Montjoly
Plan de situation sans coture

GEOMETRE-EXPERT
MARTIN DUVAL
10000 CAYENNE - FRENCH GUYANA



ARMEGE

Successor du cabinet DEFOS DU RAY
854, route de Rémiré - Immeuble "Potwa"
97354 Rémiré-Montjoly
Tel : 05 94 30 00 77 - Fax : 05 94 31 12 75
Mail : contact@armege.org

Dossier : 21028-6

PLAN D'ENSEMBLE

Echelle : 1/5000 °

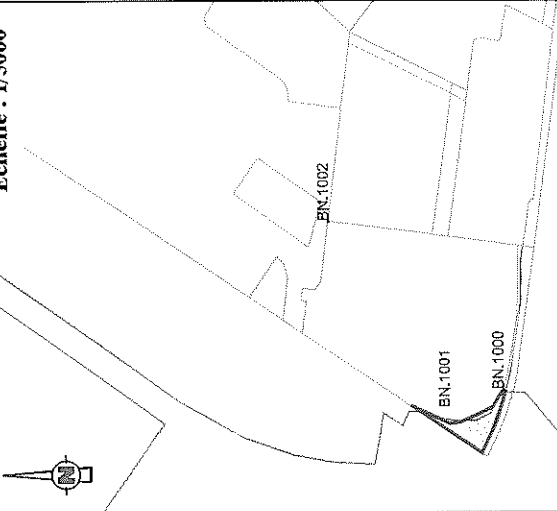

Plan du lot : Echelle 1/1000°

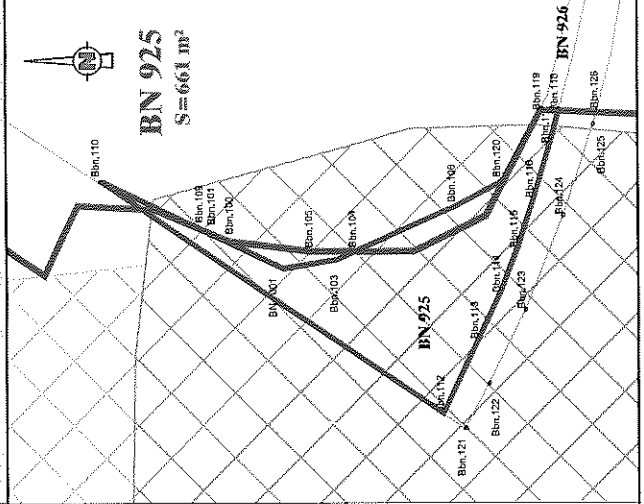

Légende

Limites cadastrales
Limite Parcelle BN 925
Tracé du TCSP_EP 2
Parcelle BN 734

Emprise réservée pour voirie :
N°40 Boulevard Urbain
Section Châton/Trou Biran
Emprise réservée pour carrefour :
N°29 RD3 / Boulevard Urbain

| LIMITE NOUVELLE - Coordonnées en RGF95 | |
|--|-----------|
| MAT | Y |
| BN.1001 | 355527.48 |
| Bbn.100 | 545040.95 |
| Bbn.101 | 355531.29 |
| Bbn.101 | 545048.45 |
| Bbn.101 | 355532.48 |
| Bbn.101 | 545051.31 |
| Bbn.103 | 355528.73 |
| Bbn.103 | 545033.58 |
| Bbn.104 | 355529.82 |
| Bbn.104 | 545031.08 |
| Bbn.106 | 355535.97 |
| Bbn.106 | 545017.17 |
| Bbn.109 | 355532.98 |
| Bbn.109 | 545052.50 |
| Bbn.110 | 355539.57 |
| Bbn.110 | 545066.28 |
| Bbn.112 | 355507.48 |
| Bbn.112 | 545018.84 |
| Bbn.113 | 355517.67 |
| Bbn.113 | 545014.00 |
| Bbn.114 | 355524.04 |
| Bbn.114 | 545010.94 |
| Bbn.115 | 355530.23 |
| Bbn.115 | 545008.51 |
| Bbn.116 | 355537.13 |
| Bbn.116 | 545006.28 |
| Bbn.117 | 355544.62 |
| Bbn.117 | 545004.04 |
| Bbn.118 | 355549.10 |
| Bbn.118 | 545002.82 |
| Bbn.119 | 355549.20 |
| Bbn.119 | 545005.27 |
| Bbn.120 | 355539.52 |
| Bbn.120 | 545010.42 |

| CADASTRE - Coordonnées Points de calage | |
|---|-----------|
| MAT | Y |
| BN.1000 | 355551.41 |
| BN.1001 | 355527.48 |
| BN.1002 | 355567.81 |

Collectivité Territoriale
de la Guyane

Commune de CAYENNE

PROJET DU TCSP
PLAN PARCELLAIRE

Plan individuel

Parcelle cadastrée Section BO n°9
Contenance: 1ha29a51ca

| | | |
|------------------|--------------------------------|--|
| Propriétaire | Succession de M. André SENELIS | |
| Nouveau numéro | BO n°1114 | |
| Superficie utile | 1596 m ² | |
| DMPIC | 3348T | |

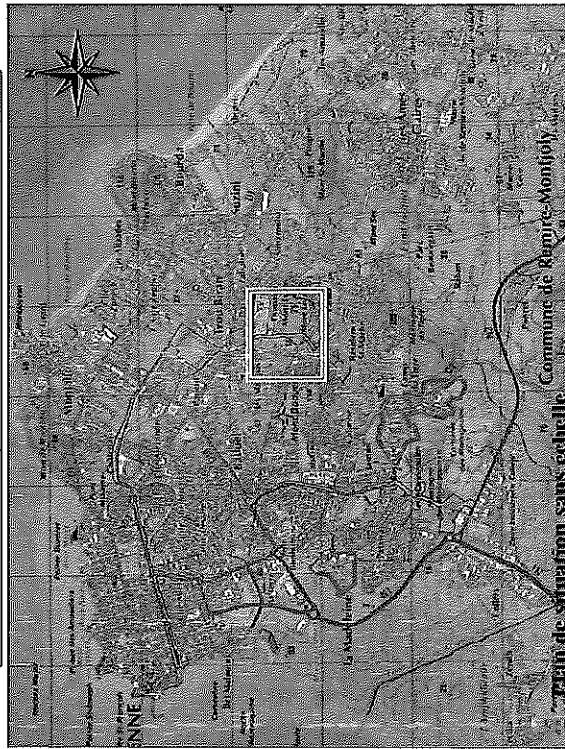

Commune de Remire-Montjoly



GÉOMETRE-EXPERT
SAINT-DOMINGUE DE LA TRINITE

Dossier : 21028-6



ARMEGE

Successeur du cabinet DEFOS DU RAY
854, route de Rénaire - Immeuble "Potard"
97354 Rénaire-Montjoly
Tél : 05 94 30 00 77 - Fax : 05 94 31 12 75
Mail : contact@armege.org

PLAN D'ENSEMBLE

Echelle : 1/16000°



Plan du lot : Echelle 1/2000°

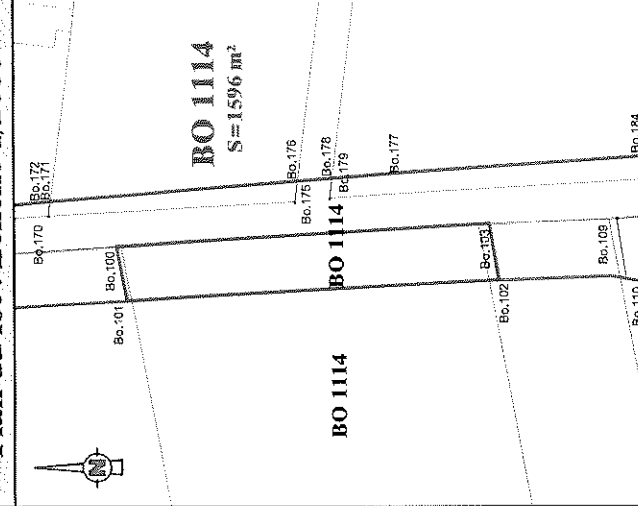

Légende

Limites cadastrales
Limite Parcelle BO 1114
Tracé du TCSP_EP 2
Parcelle BO 9

Emprise réservée pour voirie:
N°66 Boulevard urbain:
Section RD3 / Petit Lucas

| LIMITE NOUVELLE-Coordonnées en RGFS 95 | |
|--|---------------------|
| MAT | X Y |
| Bo.100 | 355623.38 544368.73 |
| Bo.101 | 355608.46 544365.74 |
| Bo.102 | 355614.01 544462.60 |
| Bo.103 | 355629.65 544465.25 |

| CADASTRE-Coordonnées Point de calage | |
|--------------------------------------|---------------------|
| MAT | X Y |
| BO.1000 | 355621.55 544768.03 |
| BO.1001 | 355629.65 544465.25 |
| BO.1002 | 355449.65 544434.38 |
| BO.1003 | 355630.94 544429.86 |
| BO.1004 | 355606.16 544162.89 |
| BO.1005 | 355509.70 544085.72 |

Collectivité Territoriale
de la Guyane

Commune de CAYENNE

PROJET DU ICSP
PLAN PARCELLAIRE

Plan individuel

Parcelle cadastrée Section BO n°14
Contenance: 1ha97a46ca

| | | |
|------------------|---------------------------------|--|
| Propriétaire | Succession de Mme Marie SENELIS | |
| Nouveau numéro | BO n°1116 | |
| Superficie utile | 41 m ² | |
| DMPIC | 3348T | |

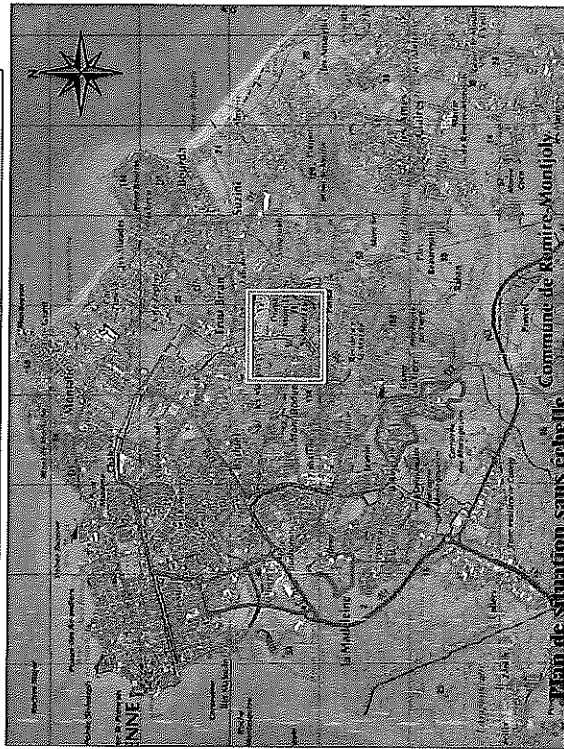

Successesseur du cabinet DEFOZ DU RAY
854, route de Rémire - Immeuble "Pénale"
97354 Rémire-Montjoly
Tél : 05 94 30 00 77 - Fax : 05 94 31 12 75
Mail : contact@armege.org

ARMEGE

Dossier : 21028-6

PLAN D'ENSEMBLE

Echelle : 1/16000 °

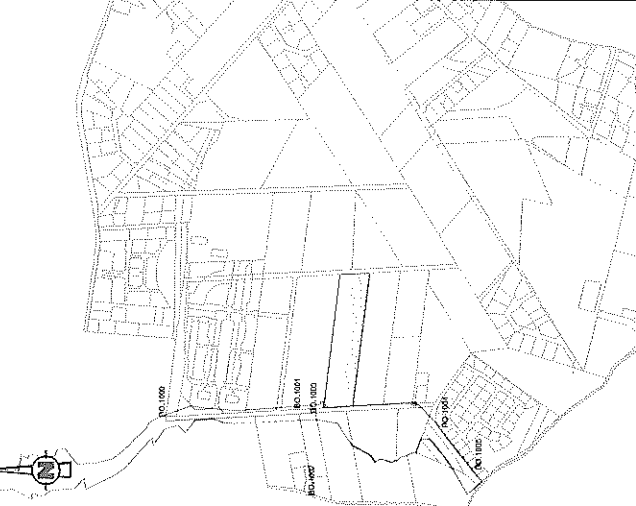

Plan du lot : Echelle 1/1000°

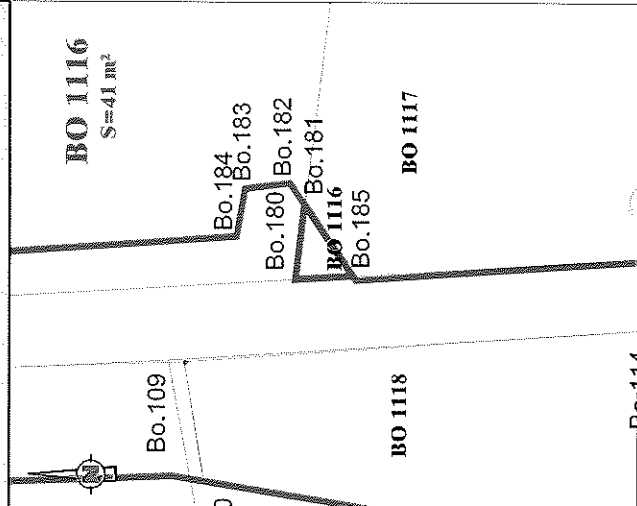

Légende

Limites cadastrales
Limite Parcelle BO 1114
Tracé du ICSP_EP 2
Parcelle BO 14

Emprise réservée pour voirie:
N°66 Boulevard urbain:
Section RD3 / Petit Lucas

| LIMITE NOUVELLE - Coordonnées en RGE09 95 | | |
|---|-----------|----------|
| MAT | X | Y |
| Bo.180 | 355642.39 | 54414.52 |
| Bo.181 | 355652.75 | 54413.25 |
| Bo.185 | 355642.88 | 54408.82 |

| CADASTRE - Coordonnées Point de calage | | |
|--|-----------|-----------|
| MAT | X | Y |
| BO.1000 | 355621.55 | 544788.03 |
| BO.1001 | 355623.65 | 544655.25 |
| BO.1002 | 355449.65 | 54434.38 |
| BO.1003 | 355630.94 | 54429.95 |
| BO.1004 | 355606.18 | 544162.89 |
| BO.1005 | 355509.70 | 544085.72 |

Collectivité Territoriale
de la Guyane

Commune de **CAYENNE**

**PROJET DU TCSP
PLAN PARCELLAIRE**

Plan individuel

Parcelle cadastrée Section BO n°126

Contenance: 2ha83a56ca

| Propriétaire | SIGUY |
|------------------|--------------------|
| Nouveau numéro | BO n°1090 |
| Superficie utile | 632 m ² |
| DMPC | 3329B |



Plan de situation sans échelle



Dossier : 21028-6



Successeur du cabinet DEFOS DU RAU
854, route de Rémire - Immeuble "Parana"
97354 Rémire-Montjoly
Tél : 05 94 30 00 77 - Fax : 05 94 31 12 75
Mail : contact@armege.org

PLAN D'ENSEMBLE

Echelle : 1/16000°



Plan du lot : Echelle 1/2000°

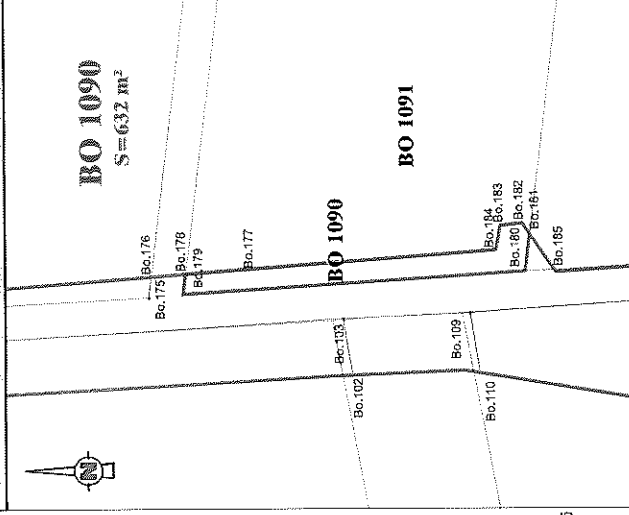

Légende

Limites cadastrales
Limite Parcelle BO 1090
Tracé du TCSP_EP 2
Parcelle BO 126

Emprise réservée pour voirie:
N°66 Boulevard urbain:
Section RD3 / Petit Lucas

LIMITE NOUVELLE-Coordonnées en RGF 95

| MAT | X | Y |
|--------|-----------|-----------|
| Bo.177 | 355643.57 | 544490.34 |
| Bo.178 | 355642.09 | 544508.91 |
| Bo.179 | 355636.55 | 544509.59 |
| Bo.180 | 355642.39 | 544414.52 |
| Bo.181 | 355652.75 | 544413.25 |
| Bo.182 | 355655.68 | 544415.25 |
| Bo.183 | 355654.93 | 544421.45 |
| Bo.184 | 355648.31 | 544422.68 |

CADASTRE-Coordonnées Point de célage

| MAT | X | Y |
|---------|-----------|-----------|
| BO.1000 | 355621.55 | 544788.03 |
| BO.1001 | 355629.85 | 544665.25 |
| BO.1002 | 355449.65 | 544434.38 |
| BO.1003 | 355630.94 | 544429.96 |
| BO.1004 | 355806.16 | 544162.89 |
| BO.1005 | 355809.70 | 544085.72 |

Collectivité Territoriale
de la Guyane

Commune de CAYENNE

PROJET DU TCSP
PLAN PARCELLAIRE

Plan individuel



Parcelle cadastrée Section BO n°302
Contenance: Iha29a36ca

| | | |
|------------------|--|--|
| Propriétaire | COLLECTIVITE TERRITORIALE DE GUYANE | |
| Nouveau numéro | BO n°1120 | |
| Superficie utile | 1254 m ² | |
| DMP | 3348T | |



Plan de situation sans échelle



GÉOMÈTRE-EXPERT
SERVICES D'APPUI ET D'ÉVALUATION

Dossier : 21028-6



ARMEGE

Successeur du cabinet DEFOIS DU RAU
854, route de Périmine - Immeuble "Périmine"
97354 Périmine-Montjoly
Tél : 05 94 30 00 77 - Fax : 05 94 31 12 75
Mail : contact@armege.org

PLAN D'ENSEMBLE

Echelle : 1/16000 °



Plan du lot : Echelle 1/2000°

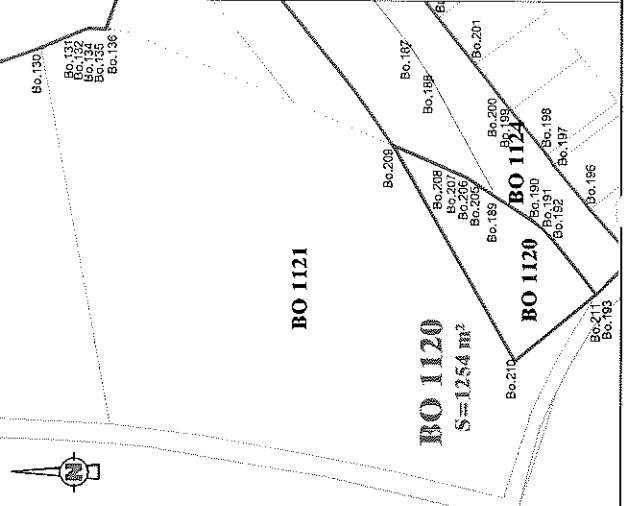

Légende

Limites cadastrales
Limite Parcelle BO 1120
Tracé du TCSP_EP 2
Parcelle BO 302

Emprise réservée pour voirie:
N°66 Boulevard urbain:
Section RD3 / Petit Lucas
Emprise réservée pour carrefour:
N°33
Carrefour Piste Tarzan / Boulevard urbain

| LIMITE NOUVELLE-Coordonnées en RGFG 95 | | |
|--|-----------|-----------|
| MAT | X | Y |
| Bo.189 | 355497.70 | 544099.20 |
| Bo.190 | 355491.32 | 544089.15 |
| Bo.191 | 355488.92 | 544086.10 |
| Bo.192 | 355493.32 | 544089.60 |
| Bo.193 | 355471.01 | 544071.20 |
| Bo.205 | 355502.44 | 544108.52 |
| Bo.206 | 355503.09 | 544107.50 |
| Bo.207 | 355503.91 | 544109.46 |
| Bo.208 | 355506.22 | 544114.91 |
| Bo.209 | 355511.76 | 544128.02 |
| Bo.210 | 355452.40 | 544093.76 |
| Bo.211 | 355470.72 | 544071.39 |

| CADASTRE-Coordonnées Point de cadastre | | |
|--|-----------|-----------|
| MAT | X | Y |
| BO.1000 | 355621.55 | 544768.03 |
| BO.1001 | 355629.68 | 544665.23 |
| BO.1002 | 355449.63 | 544634.38 |
| BO.1003 | 355630.94 | 544429.96 |
| BO.1004 | 355606.16 | 544162.89 |
| BO.1005 | 355509.70 | 544085.72 |

Collectivité Territoriale
de la Guyane

Commune de CAYENNE

PROJET DU TCSP
PLAN PARCELLAIRE

Plan individuel



| | |
|--------------|--|
| Propriétaire | COLLECTIVITE TERRITORIALE DE GUYANE |
| Référence | BO n°303 |
| Contenance | 65a 39ca |

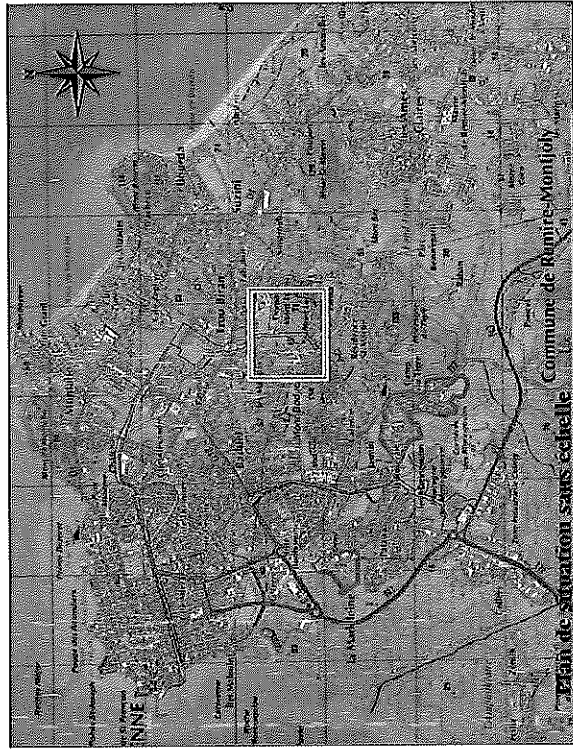

Plan de situation sans échelle
Commune de Rémire-Montjoly



Successeur du cabinet DEFOS DU RAU
854, route de Rémire - Immeuble "Portava"
97354 Rémire-Montjoly
Tél : 05 94 30 00 77 - Fax : 05 94 31 12 75
Mail : contact@arমেগে.org



Dossier : 21028-6

PLAN D'ENSEMBLE

Echelle : 1/20000 °



Légende

- Limites cadastrales
- Limite Parcelle
- Tracé du TCSP_EP 2
- Parcelle BO 303

Plan du lot : Echelle 1/2000°

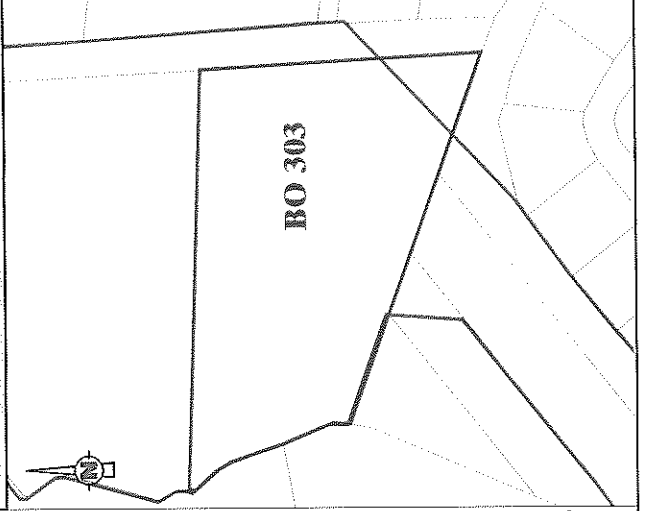

Collectivité Territoriale
de la Guyane

Commune de CAYENNE

**PROJET DU TCSP
PLAN PARCELLAIRE**
Plan individuel



**Parcelle cadastrée Section BO n°310
Contenance: 12a60ca**

| | |
|------------------|--------------------------|
| Propriétaire | SOCIETE HLM DE GUYANE |
| Nouveau numéro | BO n°1122 |
| Superficie utile | 182 m ² |
| DMPC | 3348T |

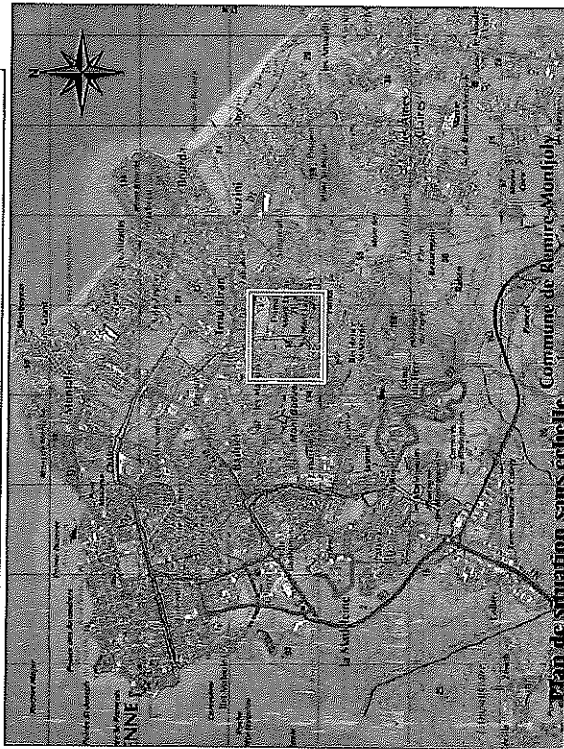

Plan de situation sans échelle. Commune de Remire-Montjoly



Dossier : 21028-6



ARMEGE

Successeur du cabinet DEFOZ DU RAU
854, route de Remire - Immeuble "Patawa"
97354 Remire-Montjoly
Tél : 05 94 30 00 77 - Fax : 05 94 31 12 75
Mail : contact@armege.org

PLAN D'ENSEMBLE

Echelle : 1/16000 °

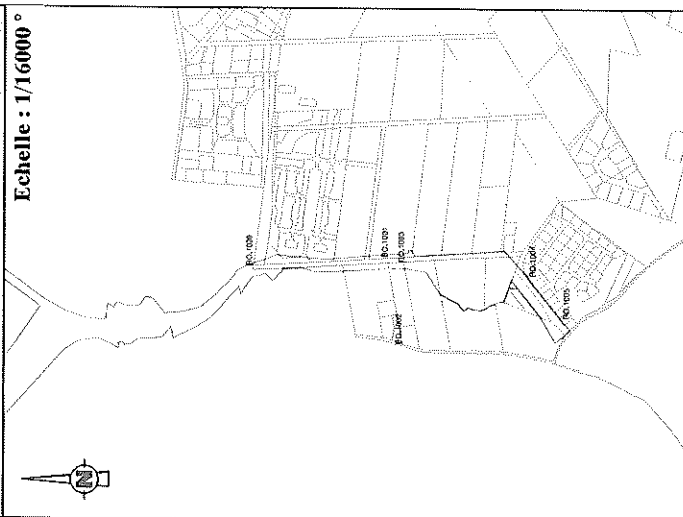

Plan du lot : Echelle 1/2000°

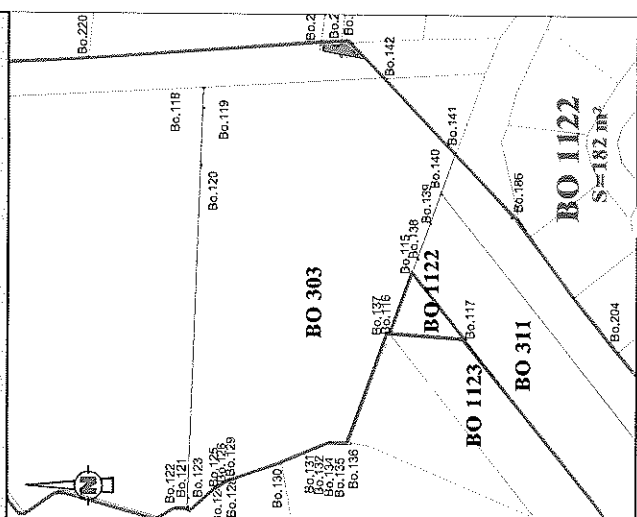

Légende

Limites cadastrales
Limite Parcelle BO 1122
Tracé du TCSP_EP 2
Parcelle BO 310

Emprise réservée pour voirie:
N°66 Boulevard urbain:
Section RD3 / Petit Lucas
Emprise réservée pour carrefour:
N°33
Carrefour Pisté Tarzan / Boulevard urbain

LIMITE NOUVELLE-Coordonnées en RGEG 95

| MAT | X | Y |
|--------|-----------|-----------|
| Bo.115 | 355590.66 | 544190.42 |
| Bo.116 | 355573.78 | 544196.60 |
| Bo.117 | 355572.32 | 544175.55 |

CADASTRE-Coordonnées Point de calage

| MAT | X | Y |
|---------|-----------|-----------|
| BO.1000 | 355621.55 | 544768.03 |
| BO.1001 | 355629.69 | 544465.25 |
| BO.1002 | 355443.65 | 544434.36 |
| BO.1003 | 355630.94 | 544229.96 |
| BO.1004 | 355606.16 | 544162.89 |
| BO.1005 | 355509.70 | 544085.72 |

Collectivité Territoriale
de la Guyane

Commune de CAYENNE

PROJET DU TCSP
PLAN PARCELLAIRE

Plan individuel

Parcelle cadastrée Section BO n°312

Contenance: 43a06ca

| | | | |
|------------------|--------------------------|--|--|
| Propriétaire | SOCIETE ILM DE GUYANE | | |
| Nouveau numéro | BO n°1124 | | |
| Superficie utile | 2279 m ² | | |
| DMPC | 3348T | | |

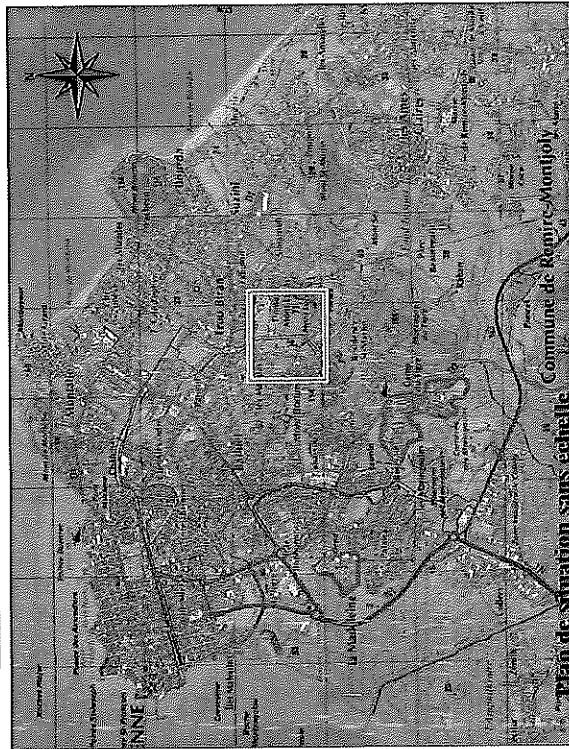

Plan de situation sans échelle
Commune de Remire-Montjoly



Dossier : 21028-6



ARMECE

Successeur du cabinet DEFOIS DU RAU
854, route de Remire - Immeuble "Parava"
97354 Remire-Montjoly
Tél : 05 94 30 00 77 - Fax : 05 94 31 12 75
Mail : contact@armegc.org



PLAN D'ENSEMBLE

Echelle : 1/16000 °

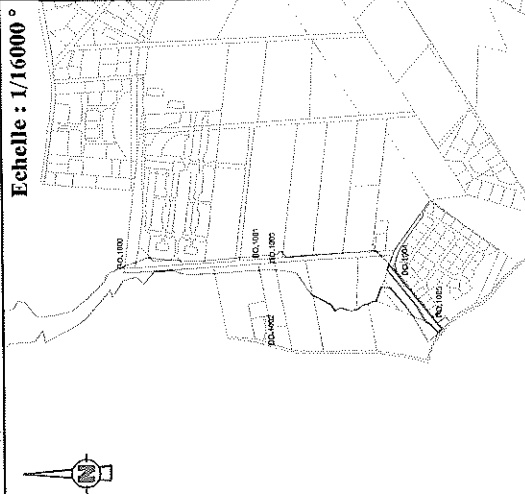

| CADASTRE-Coordonnées Point de calage | |
|--------------------------------------|-----------|
| MAT | Y |
| BO.1000 | 355621.55 |
| BO.1001 | 355629.65 |
| BO.1002 | 355449.65 |
| BO.1003 | 355630.94 |
| BO.1004 | 355606.16 |
| BO.1005 | 355509.70 |

Plan du lot : Echelle 1/2000°

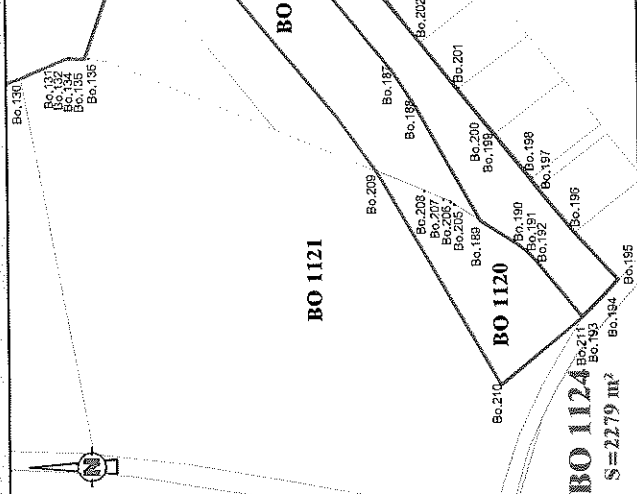

Légende

Limites cadastrales
Limite Parcelle BO 1124
Tracé du TCSP_EP 2
Parcelle BO 312

Emprise réservée pour voirie:
N°66 Boulevard urbain:
Section RD3 / Petit Lucas

Emprise réservée pour carrefour:
N°33
Carrefour Pistie Tarzan / Boulevard urbain

| LIMITE NOUVELLE-Coordonnées en RGFG 95 | |
|--|-----------|
| MAT | X |
| Bo.140 | 355612.65 |
| Bo.141 | 544182.51 |
| Bo.186 | 355623.61 |
| Bo.187 | 544178.53 |
| Bo.188 | 355606.16 |
| Bo.189 | 544162.89 |
| Bo.190 | 355539.36 |
| Bo.191 | 544123.64 |
| Bo.192 | 355529.84 |
| Bo.193 | 544117.23 |
| Bo.194 | 355497.70 |
| Bo.195 | 544099.20 |
| Bo.196 | 355497.70 |
| Bo.197 | 544089.15 |
| Bo.198 | 355488.32 |
| Bo.199 | 544086.10 |
| Bo.200 | 355486.32 |
| Bo.201 | 544071.20 |
| Bo.202 | 355471.01 |
| Bo.203 | 544064.19 |
| Bo.204 | 355481.30 |
| Bo.196 | 544073.37 |
| Bo.197 | 355494.34 |
| Bo.198 | 544063.43 |
| Bo.199 | 355506.67 |
| Bo.200 | 544095.72 |
| Bo.201 | 355509.70 |
| Bo.202 | 544095.72 |
| Bo.203 | 355522.41 |
| Bo.204 | 544097.45 |
| Bo.205 | 355524.39 |
| Bo.206 | 544106.30 |
| Bo.207 | 355535.35 |
| Bo.208 | 544126.89 |
| Bo.209 | 355560.94 |
| Bo.210 | 544116.43 |
| Bo.211 | 355570.32 |
| Bo.212 | 544134.24 |

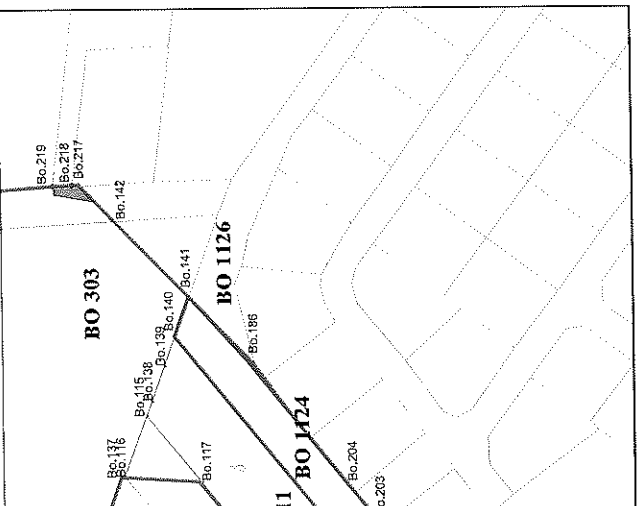

Collectivité Territoriale
de la Guyane

Commune de CAYENNE

PROJET DU TCSP
PLAN PARCELLAIRE

Plan individuel

Parcelle cadastrée Section BO n°582
Contenance: 25a15ca

Propriétaire LES COPROPRIETAIRES

Nouveau numéro BO n°1127

Superficie utile 114 m²

DMPC 3348T

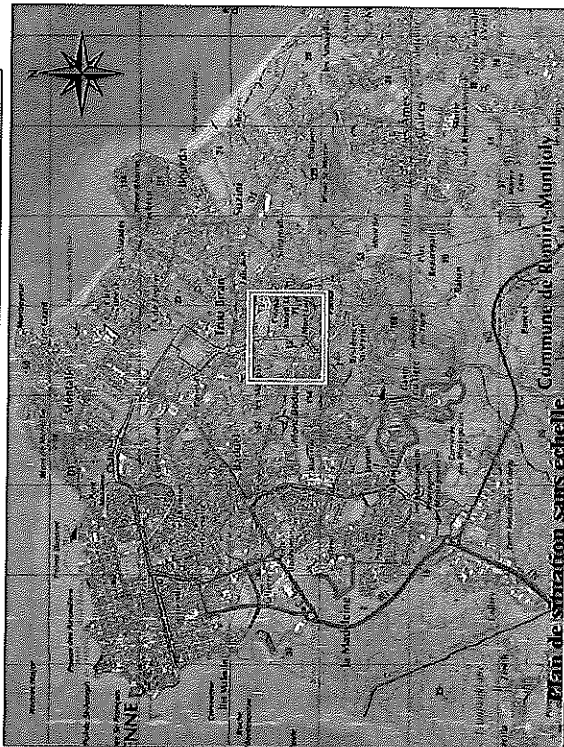

Plan de situation sans échelle. Commune de Rimine-Montjoly



Dossier : 2.1028-6

Successor du cabinet DEFOS DU RAV
804, route de Rimine - Immeuble "Patwa"
97154 Rimine-Montjoly
Tél : 05 94 30 00 77 - Fax : 05 94 31 12 75
Mail : contact@armege.org



ARMEGE

PLAN D'ENSEMBLE

Echelle : 1/16000 °



Plan du lot : Echelle 1/1500 °

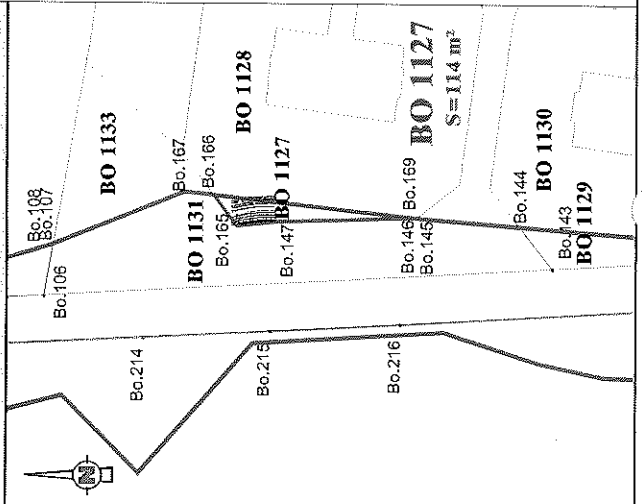

Légende

- Limites cadastrales
- Limite Parcelle BO 1127
- Tracé du TCSP_EP 2
- Parcelle BO 582
- Emprise réservée pour voirie:
N°66 Boulevard urbain:
Section RD3 / Petit Lucas
- Emprise réservée pour carrefour:
N°29 Carrefour RD3 / Boulevard urbain
- Emprise réservée pour hydrographie:
N°91 Crique Montabo

| LIMITE NOUVELLE - Coordonnées en RGFG 95 | | |
|--|-----------|-----------|
| MAT | X | Y |
| Bo.145 | 355639.44 | 544664.39 |
| Bo.146 | 355639.31 | 544664.56 |
| Bo.147 | 355638.51 | 544693.36 |
| Bo.148 | 355638.53 | 544693.84 |
| Bo.149 | 355638.54 | 544694.32 |
| Bo.150 | 355638.54 | 544694.79 |
| Bo.151 | 355638.54 | 544695.27 |
| Bo.152 | 355638.52 | 544695.75 |
| Bo.153 | 355638.50 | 544696.22 |
| Bo.154 | 355638.46 | 544696.69 |
| Bo.155 | 355638.43 | 544697.17 |
| Bo.156 | 355638.38 | 544697.65 |
| Bo.157 | 355638.32 | 544698.12 |
| Bo.158 | 355638.26 | 544698.60 |
| Bo.159 | 355638.19 | 544699.06 |
| Bo.160 | 355638.11 | 544699.54 |
| Bo.161 | 355638.01 | 544700.01 |
| Bo.162 | 355637.92 | 544700.48 |
| Bo.163 | 355637.82 | 544700.94 |
| Bo.164 | 355637.70 | 544701.41 |
| Bo.165 | 355637.57 | 544701.94 |
| Bo.166 | 355643.94 | 544706.79 |
| Bo.168 | 355637.59 | 544701.86 |
| Bo.169 | 355639.48 | 544664.87 |

| CADASTRE - Coordonnées Point de calage | | |
|--|------------------|------------------|
| MAT | X | Y |
| BO.1000 | 355621.55 | 544768.03 |
| BO.1001 | 355629.65 | 544465.25 |
| BO.1002 | 355449.65 | 544434.38 |
| BO.1003 | 355630.94 | 544429.96 |
| BO.1004 | 355606.16 | 544162.89 |
| BO.1127 | 355509.70 | 544085.72 |

Collectivité Territoriale
de la Guyane

Commune de CAYENNE

**PROJET DU TCSP
PLAN PARCELLAIRE**

Plan individuel

Parcelle cadastrée Section BO n°592

Contenance: 27a30ca

| LES COPROPRIETAIRES | |
|---------------------|--------------------------|
| Propriétaire | |
| Nouveau numéro | BO n° 1129 |
| Superficie utile | 280 m² |
| DMPC | 3348T |

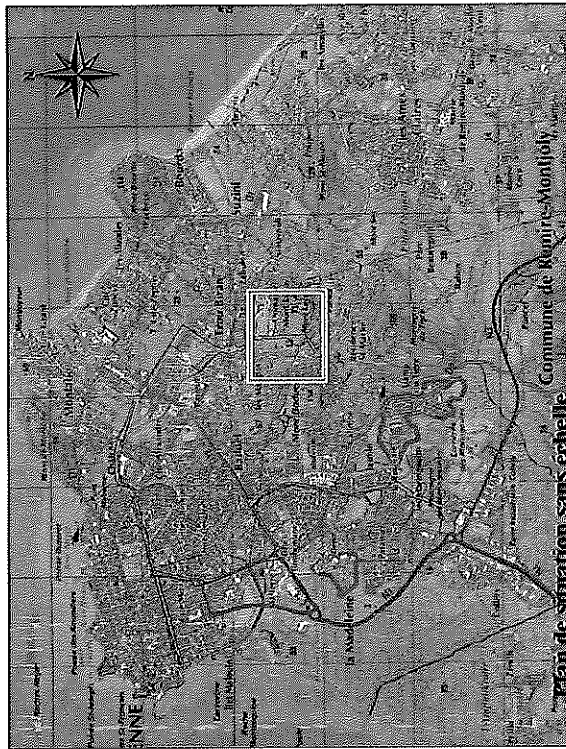

Commune de Remire-Montjoly

Plan de situation sans échelle



Dossier : 21028-6



ARMEGE

Successeur du cabinet DEFOS DU RAU
854, route de Remire - Immeuble "Pétawa"
97354 Remire-Montjoly
Tél : 05 94 30 00 77 - Fax : 05 94 31 12 75
Mail : contact@armege.org

PLAN D'ENSEMBLE

Echelle : 1/16000°



Plan du lot : Echelle 1/1500°

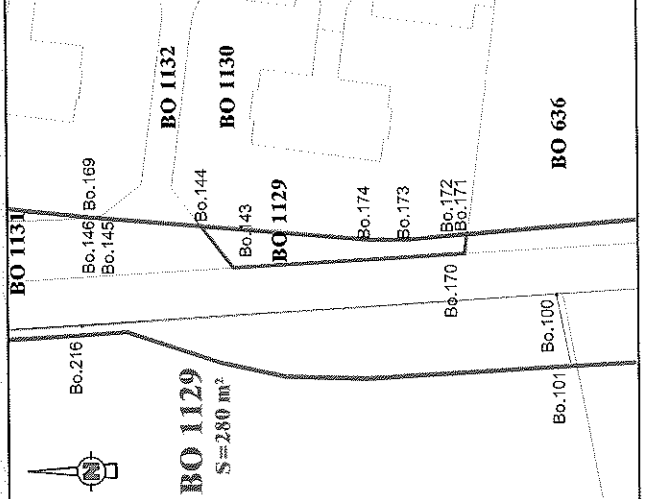

Légende

- Limites cadastrales
- Limite Parcelle BO 1129
- Tracé du TCSP_EP 2
- Parcelle BO 592
- Emprise réservée pour voirie:
N°66 Boulevard urbain:
Section RD3 / Petit Lucas
- Emprise réservée pour carrefour:
N°29 Carrefour RD3 / Boulevard urbain
- Emprise réservée pour hydrographie:
N°91 Crique Montabo

| LIMITE NOUVELLE-Coordonnées en RGF 95 | | |
|---------------------------------------|-----------|-----------|
| MAT | X | Y |
| Bo.143 | 355629.01 | 544636.04 |
| Bo.144 | 355637.68 | 544642.73 |
| Bo.170 | 355631.84 | 544587.58 |
| Bo.171 | 355635.87 | 544587.07 |
| Bo.172 | 355635.84 | 544589.90 |
| Bo.173 | 355634.80 | 544599.25 |
| Bo.174 | 355634.83 | 544607.47 |

| CADASTRE-Coordonnées Point de calage | | |
|--------------------------------------|-----------|-----------|
| MAT | X | Y |
| BO.1000 | 355621.55 | 544768.03 |
| BO.1001 | 355629.65 | 544465.25 |
| BO.1002 | 355449.65 | 544434.38 |
| BO.1003 | 355630.84 | 544429.96 |
| BO.1004 | 355606.16 | 544162.89 |
| BO.1005 | 355509.70 | 544085.72 |

Collectivité Territoriale
de la Guyane

Commune de CAYENNE

PROJET DU TCSP
PLAN PARCELLAIRE

Plan individuel

Parcelle cadastrée Section BO n°600
Contenance: 1ha73a21ca

| Propriétaire | LES COPROPRIETAIRES |
|------------------|---------------------|
| Nouveau numéro | BO n°1131 |
| Superficie utile | 1353 m ² |
| DMPC | 3348T |

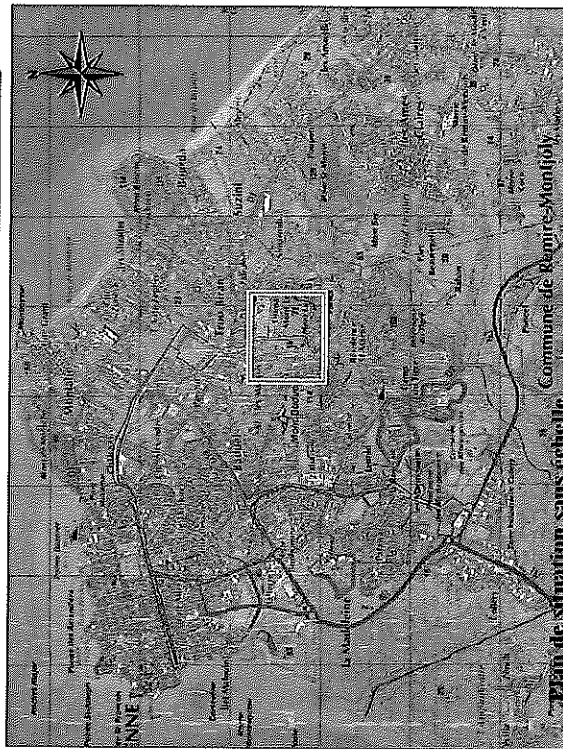

Plan de situation sans échelle



Dossier : 21028-6



PLAN D'ENSEMBLE

Echelle : 1/20000°



Plan du lot : Echelle 1/2000°

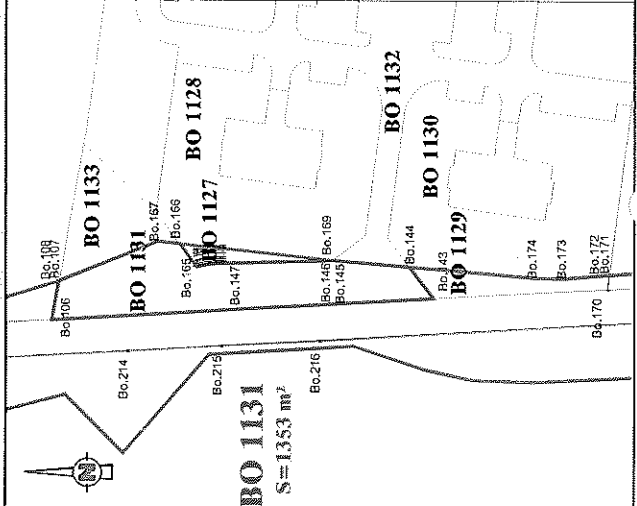

Légende

Limites cadastrales
Limite Parcelle BO 1131
Tracé du TCSP_EP 2
Parcelle BO 600

Emprise réservée pour voirie:
N°66 Boulevard urbain;
Section RD3 / Petit Lucas
Emprise réservée pour carrefour:
N°29 Carrefour RD3 / Boulevard urbain
Emprise réservée pour hydrographie:
N°91 Crique Montabo

| LIMITE NOUVELLE-Coordonnées en RGF95 | |
|--------------------------------------|---------------------|
| MAT | X Y |
| Bo.106 | 355622.83 544742.15 |
| Bo.107 | 355633.54 544740.25 |
| Bo.143 | 355629.01 544636.04 |
| Bo.144 | 355637.68 544642.73 |
| Bo.145 | 355639.44 544664.39 |
| Bo.146 | 355639.31 544664.36 |
| Bo.147 | 355638.51 544693.36 |
| Bo.148 | 355638.53 544693.84 |
| Bo.149 | 355638.54 544694.32 |
| Bo.150 | 355638.54 544694.79 |
| Bo.151 | 355638.54 544695.27 |
| Bo.152 | 355638.52 544695.75 |
| Bo.153 | 355638.50 544696.22 |
| Bo.154 | 355638.46 544696.69 |
| Bo.155 | 355638.43 544697.17 |
| Bo.156 | 355638.38 544697.65 |
| Bo.157 | 355638.32 544698.12 |
| Bo.158 | 355638.26 544698.60 |
| Bo.159 | 355638.19 544699.06 |
| Bo.160 | 355638.11 544699.54 |
| Bo.161 | 355638.01 544700.01 |
| Bo.162 | 355637.92 544700.48 |
| Bo.163 | 355637.82 544700.94 |
| Bo.164 | 355637.70 544701.41 |
| Bo.165 | 355637.57 544701.94 |
| Bo.166 | 355643.94 544706.79 |
| Bo.167 | 355644.59 544712.80 |
| Bo.168 | 355637.59 544701.86 |

| CADASTRE-Coordonnées Point de calage | |
|--------------------------------------|---------------------|
| MAT | X Y |
| BO.1000 | 355621.55 544768.03 |
| BO.1024 | 355629.65 544469.25 |
| BO.1002 | 355449.65 544438.38 |
| BO.1003 | 355630.94 544429.96 |
| BO.1004 | 355606.16 544162.89 |
| BO.1005 | 355509.70 544085.72 |

Successeur du cabinet BEFOS DU RAU
854, route de Rémire - Immeuble "Petawa"
97354 Rémire-Mantjoly
Tél : 05 94 30 00 77 - Fax : 05 94 31 12 75
Mail : contact@armege.org



Collectivité Territoriale
de la Guyane

Commune de CAYENNE

PROJET DU TCSP
PLAN PARCELLAIRE

Plan individuel

Parcelle cadastrée Section BO n°636
Contenance: 1ha40a54ca

| | | |
|------------------|--|--|
| Propriétaire | COLLECTIVITE TERRITORIALE DE GUYANE | |
| Nouveau numéro | BO n°1134 | |
| Superficie utile | 333 m ² | |
| DMPC | 3363B | |

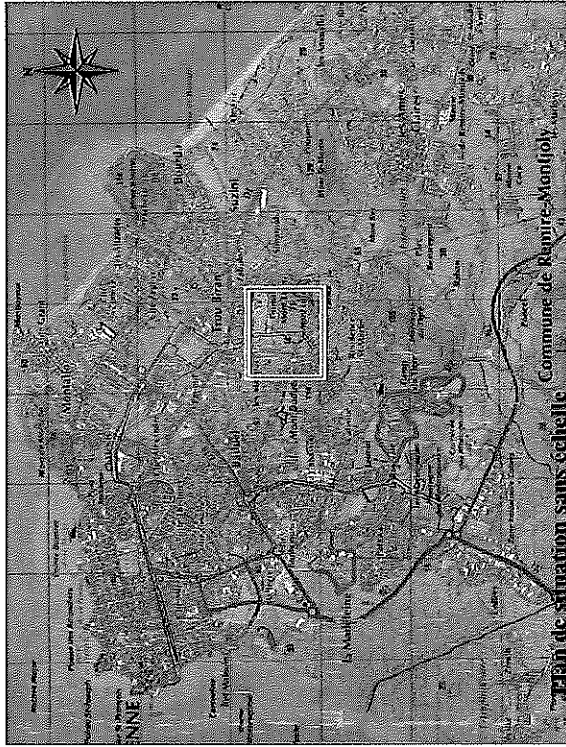

Plan de situation sans échelle



Dossier : 21028-6



ARMEGE

Successeur du cabinet DEFOS DU RAU
854, route de Rémire - Immeuble "Patouze"
97394 Rémire-Montjoly
Té : 05 94 30 00 77 - Fax : 05 94 31 12 75
Mail : contact@armege.org

PLAN D'ENSEMBLE

Echelle : 1/16000 °



Plan du lot : Echelle 1/2000°

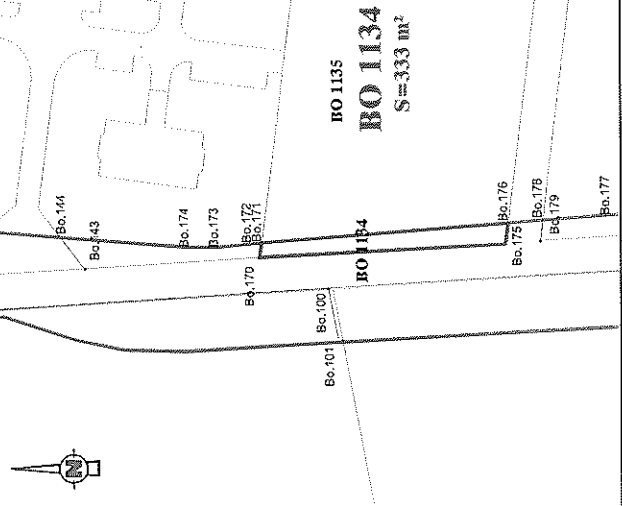

Légende

Limites cadastrales
Limite de lot
Tracé du TCSP_EP 2
Parcelle BO 636

Emprise réservée pour voirie:
N°66 Boulevard urbain:
Section RD3 / Petit Lucas
Emprise réservée pour carrefour:
N°29 Carrefour RD3 / Boulevard urbain
Emprise réservée pour hydrographie:
N°91 Crique Montabo

LIMITÉ NOUVELLE-Coordonnées en RGF95

| | | |
|--------|-----------|-----------|
| MAT | X | Y |
| Bo.170 | 355631.84 | 544587.58 |
| Bo.171 | 355635.87 | 544587.07 |
| Bo.175 | 355635.54 | 544519.24 |
| Bo.176 | 355641.32 | 544518.52 |

CADASTRE-Coordonnées Point de calage

| | | |
|---------|-----------|-----------|
| MAT | X | Y |
| BO.1000 | 355621.55 | 544788.03 |
| BO.1001 | 355629.65 | 544465.25 |
| BO.1002 | 355419.65 | 544434.38 |
| BO.1003 | 355630.94 | 544430.96 |
| BO.1004 | 355606.16 | 544182.89 |
| BO.1005 | 355509.70 | 544085.72 |

Collectivité Territoriale
de la Guyane

Commune de CAYENNE

**PROJET DU TCSP
PLAN PARCELLAIRE**

Plan individuel

Epfa
Guyane



Parcelle cadastrée Section BO n°793

Contenance: 1ha30a08ca

| | |
|------------------|---------------------|
| Propriétaire | COMMUNE DE CAYENNE |
| Nouveau numéro | BO n°1087 |
| Superficie utile | 5589 m ² |
| DMPC | 3328F |

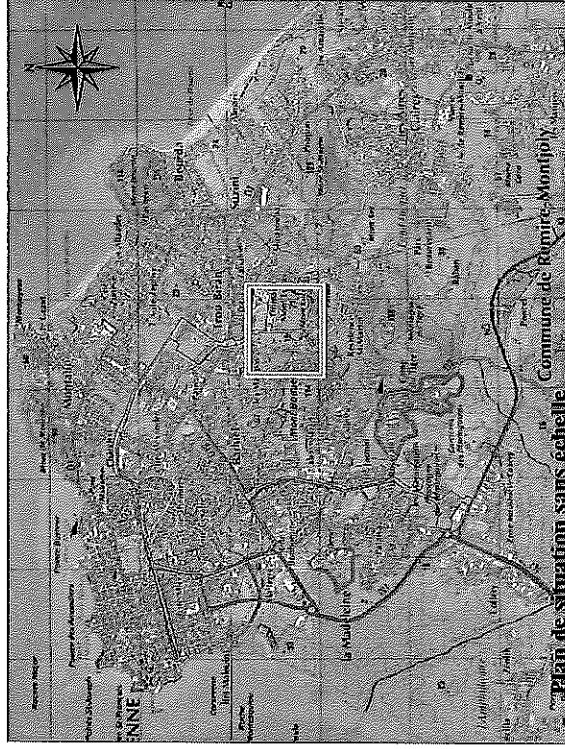

GEOMETRE-EXPERT
CABINET FONDÉ EN 1962

Dossier : 21028-6



ARMEGE

Successeur du cabinet DEFOS DU RAY
854, route de Rénaire - Immeuble "Parand"
97354 Rénaire-Montjoly
Tél : 05 94 30 00 77 - Fax : 05 94 31 12 75
Mail : contact@armege.org

PLAN D'ENSEMBLE

Echelle : 1/20000 °

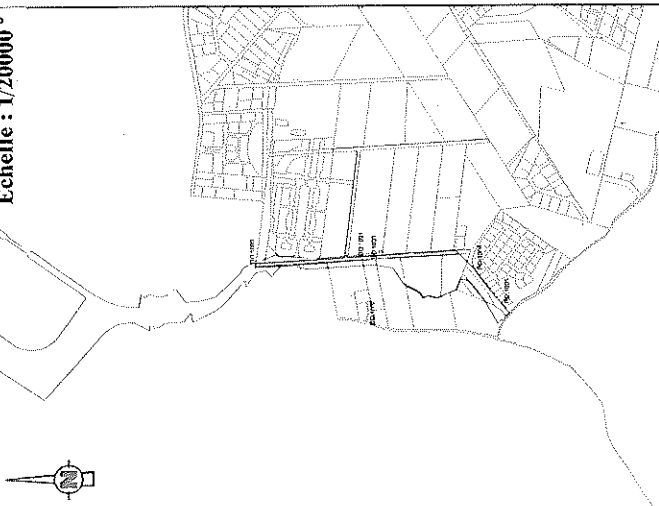

Légende

- Limite cadastrales
- Limite Parcelle BO 1087
- Tracé du TCSP_EP 2
- Emprise réservée pour voirie:
N°66 Boulevard urbain:
Section RD3 / Petit Lucas
- Emprise réservée pour carrefour:
N°29 Carrefour RD3 / Boulevard urbain
- Emprise réservée pour hydrographie:
N°91 Crique Montabo
- Empiètement constaté de 28 m²
des parcelles BO 567 et 568
par levé topographique de 2016

| CADASTRE-Coordonnées Point de calage | |
|--------------------------------------|-----------|
| MAT | Y |
| BO.1000 | 355621.55 |
| BO.1001 | 544768.03 |
| BO.1002 | 355629.65 |
| BO.1003 | 544465.25 |
| BO.1004 | 355449.65 |
| BO.1005 | 544434.38 |
| BO.1006 | 355630.94 |
| BO.1007 | 544429.96 |
| BO.1008 | 355606.16 |
| BO.1009 | 544162.89 |
| BO.1010 | 355509.70 |
| BO.1011 | 544085.72 |

Plan du lot : Echelle 1/7000°

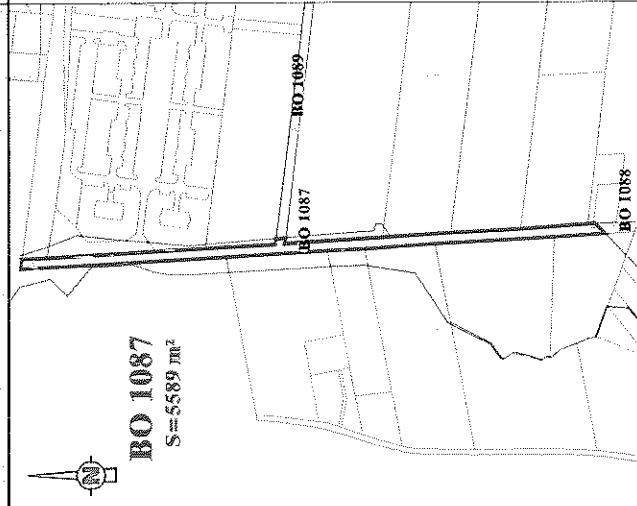

BO 1087
S=5589 m²

Plan du lot : Echelle 1/3500°

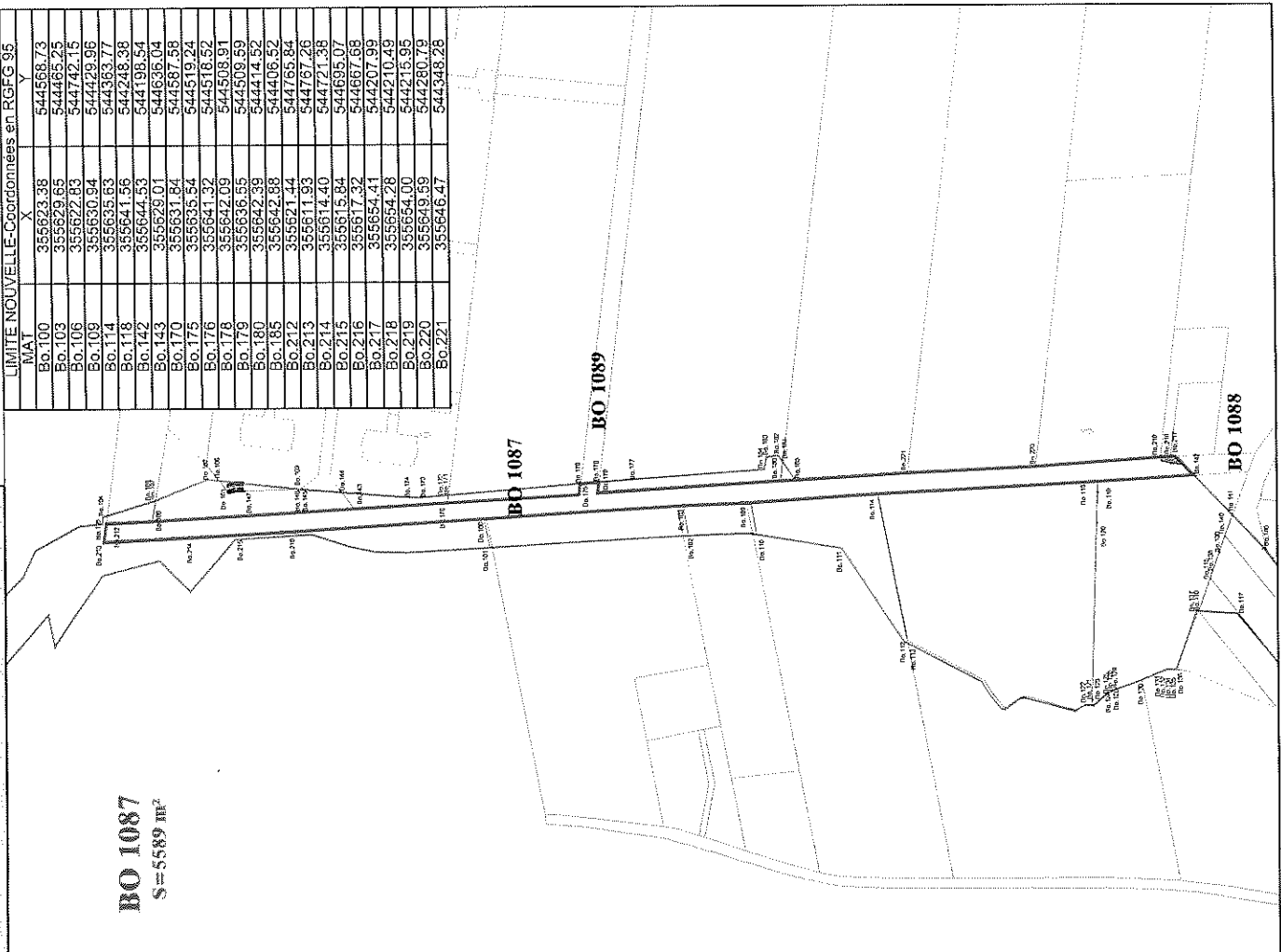

BO 1087
S=5589 m²

| LIMITE NOUVELLE-Coordonnées en RGFC 95 | |
|--|-----------|
| MAT | X |
| BO.100 | 355623.38 |
| BO.103 | 544566.73 |
| BO.106 | 355629.65 |
| BO.106 | 544465.25 |
| BO.106 | 355622.83 |
| BO.106 | 544742.15 |
| BO.109 | 355630.94 |
| BO.109 | 544429.96 |
| BO.114 | 355635.63 |
| BO.114 | 544363.77 |
| BO.118 | 355641.56 |
| BO.118 | 544248.38 |
| BO.142 | 355644.53 |
| BO.142 | 544198.54 |
| BO.143 | 355629.01 |
| BO.170 | 355631.84 |
| BO.170 | 544519.24 |
| BO.175 | 355635.54 |
| BO.175 | 544518.52 |
| BO.176 | 355641.32 |
| BO.176 | 544508.91 |
| BO.178 | 355636.55 |
| BO.178 | 544508.59 |
| BO.180 | 355642.39 |
| BO.180 | 544414.52 |
| BO.185 | 355642.88 |
| BO.185 | 544406.52 |
| BO.212 | 355621.44 |
| BO.212 | 544769.84 |
| BO.213 | 355611.93 |
| BO.213 | 544767.26 |
| BO.214 | 355614.40 |
| BO.214 | 544721.38 |
| BO.215 | 355615.84 |
| BO.215 | 544695.07 |
| BO.216 | 355617.32 |
| BO.216 | 544667.68 |
| BO.217 | 355654.41 |
| BO.217 | 544207.99 |
| BO.218 | 355654.28 |
| BO.218 | 544210.43 |
| BO.219 | 355654.00 |
| BO.219 | 544216.95 |
| BO.220 | 355653.59 |
| BO.220 | 544280.79 |
| BO.221 | 355646.47 |
| BO.221 | 544348.28 |

Collectivité Territoriale
de la Guyane

Commune de CAYENNE

PROJET DU ICSP
PLAN PARCELLAIRE

Plan individuel

Parcelle cadastrée Section BO n°808

Contenance: 59a17ca



| | |
|------------------|--------------------|
| Propriétaire | SIGUY |
| Nouveau numéro | BO n°1092 |
| Superficie utile | 184 m ² |
| DMPC | 3329B |

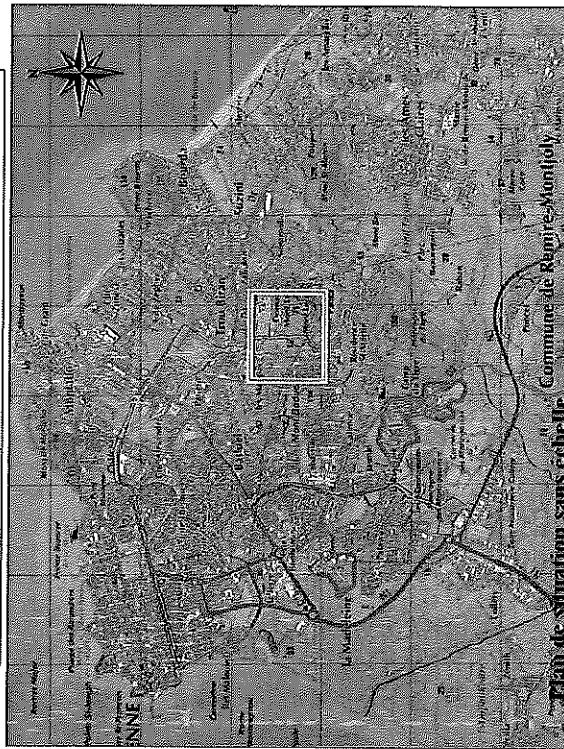

Plan de situation sans échelle
Commune de Rimire-Aumjoly



Dossier : 21028-6

Successeur du cabinet DEFOZ DU RAU
854, route de Rimire - Immeuble "Parawa"
97354 Rimire-Montjoly
Tel : 05 94 30 00 77 - Fax : 05 94 31 12 75
Mail : contact@armege.org

ARMEGE

PLAN D'ENSEMBLE

Echelle : 1/16000 °



Plan du lot : Echelle 1/1500°

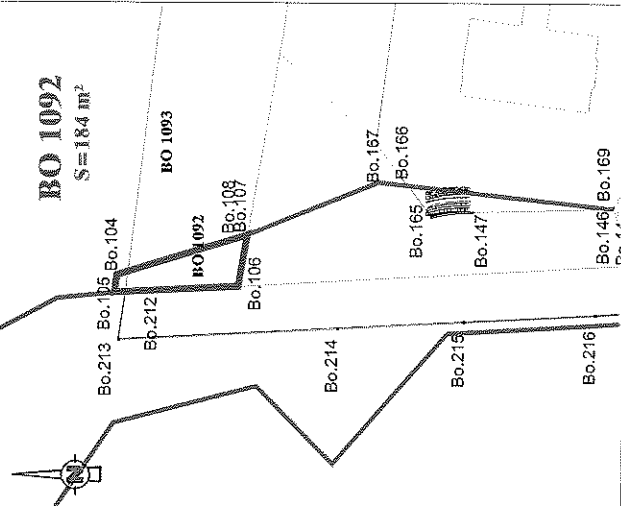

BO 1092

S = 184 m²

Légende

Limites cadastrales
Limite Parcelle BO 1092
Tracé du ICSP_EP 2
Parcelle BO 808

Emprise réservée pour voirie:
N°66 Boulevard urbain:
Section RD3 / Petit Lucas
Emprise réservée pour carrefour:
N°29 Carrefour RD3 / Boulevard urbain
Emprise réservée pour hydrographie:
N°91 Crique Montabo

LIMITE NOUVELLE-Coordonnées en RGFG 95

| MAT | X | Y |
|--------|-----------|-----------|
| Bo.104 | 355625.14 | 544767.61 |
| Bo.105 | 355621.55 | 544768.03 |
| Bo.106 | 355622.83 | 544742.15 |
| Bo.107 | 355633.54 | 544740.25 |
| Bo.108 | 355633.44 | 544740.49 |
| Bo.212 | 355621.44 | 544765.84 |

CADASTRE-Coordonnées Point de calage

| MAT | X | Y |
|---------|-----------|-----------|
| BO.1000 | 355621.55 | 544768.03 |
| BO.1001 | 355629.65 | 544465.25 |
| BO.1002 | 355449.65 | 544434.38 |
| BO.1003 | 355630.94 | 544429.96 |
| BO.1004 | 355606.16 | 544162.89 |
| BO.1005 | 355609.70 | 544085.72 |